



Câmara Municipal de Sorriso

Estado de Mato Grosso

“*Sorriso: A Capital Nacional do Agronegócio*”

Onde encontrar o Projeto e Anexos:

1) Pelo QR Code:



➤ Baixe o PDF “LDO - Projeto de Lei de Diretrizes Orçamentárias”

2) Acesse o site “sorriso.mt.leg.br”

- Opção “Portal Transparência”
- Pasta “Legislação”
- Menu “Proposituras”
- Aba “Pesquisa Avançada” > Alimente:
 - *Número Inicial: 116*
 - *Ano Inicial: 2022*
 - *Clique na lupa para pesquisar*
- Clique no título “Projeto de Lei nº 116/2022”
- Baixe o PDF “LDO - Projeto de Lei de Diretrizes Orçamentárias”



Câmara Municipal de Sorriso

Estado de Mato Grosso

“Sorriso: A Capital Nacional do Agronegócio”

Audiência Pública

LDO 2023

Projeto de Lei nº 116/2022, 20/09/2022.

Comissão de Finanças, Orçamento e Fiscalização



Câmara Municipal de Sorriso

Estado de Mato Grosso

“Sorriso: A Capital Nacional do Agronegócio”

O que veremos hoje:

- ✓ O que é a LDO e por que estamos aqui?;
- ✓ De onde viemos e para onde vamos;
- ✓ Contextualização;
- ✓ Números mais relevantes;
- ✓ Participação dos presentes.



Câmara Municipal de Sorriso

Estado de Mato Grosso

“Sorriso: A Capital Nacional do Agronegócio”

O que é a LDO e por que estamos aqui?

✓ Base Legal:

- ❖ Constituição Federal/1988 ;
- ❖ Lei de Responsabilidade Fiscal – LRF/2000;
- ❖ Lei Orgânica do Município;
- ❖ Normas do TCE/MT;
- ❖ Normas de Secretaria do Tesouro Nacional.



Câmara Municipal de Sorriso

Estado de Mato Grosso

“*Sorriso: A Capital Nacional do Agronegócio*”

O que é a LDO e por que estamos aqui?

- ✓ 2 vieses da LDO:
 - *Orientar a elaboração da LOA;*
 - *Instruções e Regras para a execução do orçamento (LOA);*
- ✓ Estabelece a conexão entre o planejamento de médio prazo representado pelo PPA e as ações necessárias no dia-a-dia, concretizadas no orçamento anual;
- ✓ Instrumento de planejamento que determina as metas e prioridades da administração pública para o referido exercício;
- ✓ Deve ser encaminhada à Câmara até dia 20 de setembro (conforme Lei Orgânica);
- ✓ Câmara aprecia até 31 de outubro (conforme Lei Orgânica);

Comissão de Finanças, Orçamento e Fiscalização



Câmara Municipal de Sorriso

Estado de Mato Grosso

“Sorriso: A Capital Nacional do Agronegócio”

O que é a LDO e por que estamos aqui?

✓ Compatibilização:

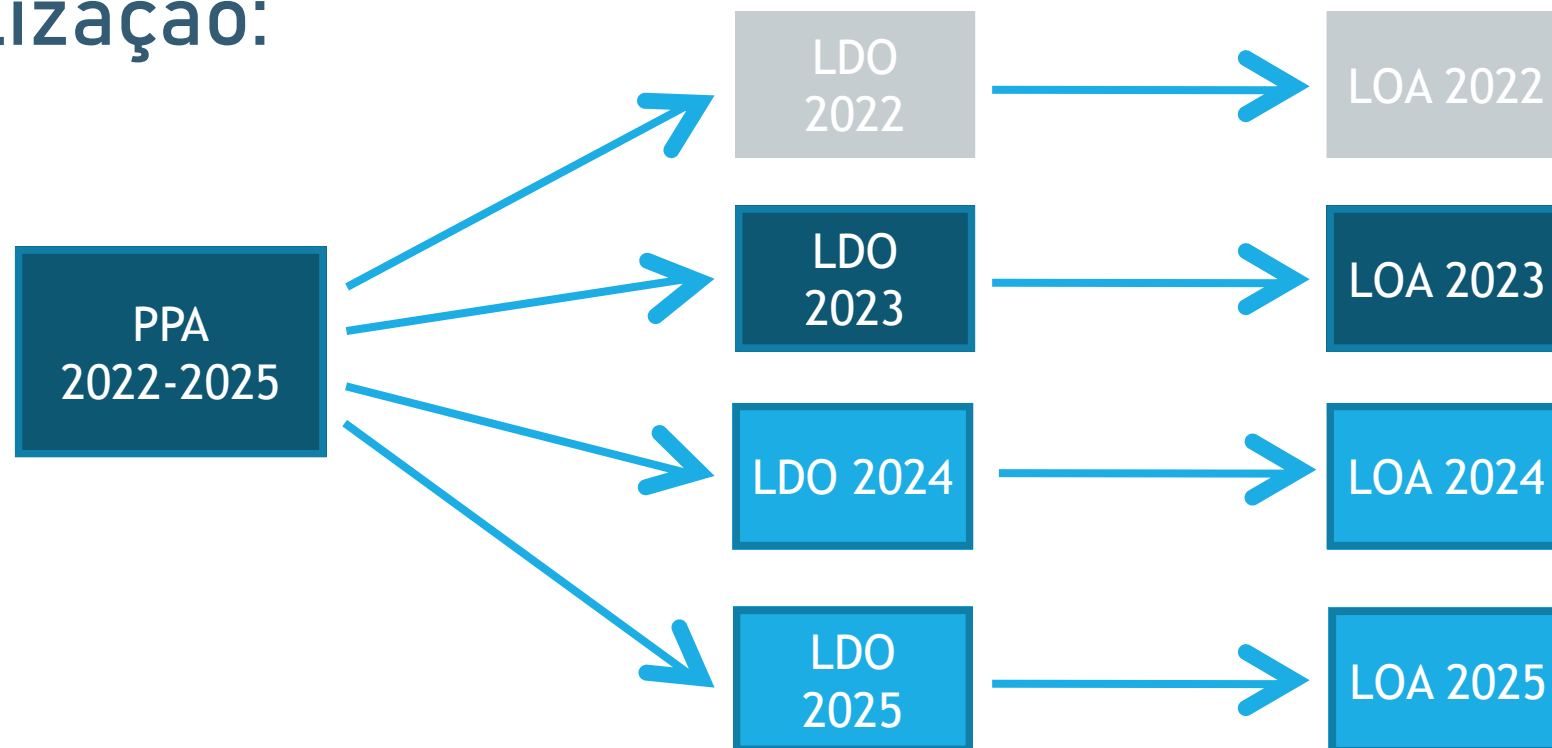

Comissão de Finanças, Orçamento e Fiscalização



Câmara Municipal de Sorriso

Estado de Mato Grosso

“Sorriso: A Capital Nacional do Agronegócio”

O que é a LDO e por que estamos aqui?

- ✓ Instrumento de Transparência da Gestão Fiscal (LRF, art. 48);
- ✓ Incentivo à participação popular e realização de audiências públicas durante sua elaboração (LRF, art. 48, § 1º, I);
- ✓ Por isso estamos aqui: apresentar ao munícipes (transparência) e ouvi-los (participação popular), reforçando o trabalho também já feito pelo Poder Executivo;



Câmara Municipal de Sorriso

Estado de Mato Grosso

“Sorriso: A Capital Nacional do Agronegócio”

De onde viemos e para onde vamos:

PPA 2022-2025

- Decreto 501/2021, de 14/04/21;
- Apresentações / Audiências pelo Poder Executivo entre Maio e Julho;
- Protocolo do Projeto PPA na Câmara em 30/07/2021;
- Audiência Pública na Câmara em 24/08/21;
- Análise, discussões, emendas e votação;
- Lei 3.157/2021, de 20/09/2021.

Discussão do PLDO 2023

- Apresentação / Audiência pelo Poder Executivo em 19/09/2022;
- Protocolo do Projeto LDO na Câmara em 20/09/2022;
- **Audiência Pública na Câmara em 25/10/22;**
- Análise, discussões, emendas e votação;
- Votação até 31/10/22;

LDO 2023

- Após votação na Câmara, Poder Executivo analisa emendas e toma medidas até que seja transformado em Lei;

LOA 2023

- Elaboração do Projeto da LOA 2023 é feito com base da LDO 2023;
- Projeto da LOA é protocolado na Câmara Municipal até o dia 10/11/2022 - após as devidas discussões/audiências promovidas pelo Executivo;

Comissão de Finanças, Orçamento e Fiscalização



Câmara Municipal de Sorriso

Estado de Mato Grosso

“Sorriso: A Capital Nacional do Agronegócio”

Contextualização:

- ✓ O que compõe a LDO:
 - ❖ Corpo da Lei;
 - ❖ Mensagem de encaminhamento;
 - ❖ Anexos:
 - Prioridades e Metas;
 - Metas Fiscais;
 - Riscos Fiscais;
 - Relatório de Projetos em Andamento (Até a data do envio do Projeto à Câmara).



Câmara Municipal de Sorriso

Estado de Mato Grosso

“Sorriso: A Capital Nacional do Agronegócio”

Contextualização:

- ✓ Corpo da Lei e os vieses da orientação para a elaboração e instruções e regras para a execução da LOA:
 - ❖ Metas e prioridades da Administração Pública;
 - ❖ Estrutura e organização do orçamento
 - Definir as regras para a previsão das receitas e fixação das despesas;
 - Definir termos e expressões técnicas contidas nas legislações e que serão adotados na elaboração e execução da LOA;
 - Identificar a repartição de recursos orçamentários por setor de atuação governamental;
 - Definir os prazos para que as entidades da administração indireta e o Poder Legislativo encaminhem suas propostas orçamentárias parciais para consolidação do orçamento municipal;
 - Definir os anexos que acompanharão o projeto de LOA;
 - Definir os níveis de detalhamento da proposta orçamentária;

Comissão de Finanças, Orçamento e Fiscalização



Câmara Municipal de Sorriso

Estado de Mato Grosso

“Sorriso: A Capital Nacional do Agronegócio”

Contextualização:

- ✓ Corpo da Lei e os vieses da orientação para a elaboração e instruções e regras para a execução da LOA:
 - ❖ Diretrizes para elaboração e execução do orçamento;
 - Procedimentos, caso a LOA não seja aprovada a tempo;
 - Condições e exigências para transferências de recursos a entidades públicas e privadas
 - Sobre as Emendas Impositivas:
 - *Parâmetros para seu montante;*
 - *Autorização para incluir as Emendas Individuais no Orçamento e compatibilizá-las automaticamente com PPA e LDO;*



Câmara Municipal de Sorriso

Estado de Mato Grosso

“Sorriso: A Capital Nacional do Agronegócio”

Contextualização:

- ✓ Corpo da Lei e os vieses da orientação para a elaboração e instruções e regras para a execução da LOA:
 - ❖ Política de pessoal;
 - Concessão de vantagem, aumento de remuneração, a criação de cargos, a admissão de pessoal, e alteração de carreiras (reformulação no plano de cargos e salários);
 - Prever situações em que se pode contratar horas extras – quando se atinge o limite prudencial;
 - ❖ Arrecadação e Alterações na Legislação Tributária do Município:
 - ❖ Esforços para otimizar a arrecadação: obrigatoriedade em arrecadar todos os tributos de sua competência; diminuir Dívida Ativa; medidas para aumentar arrecadação dos tributos de sua competência; exigências para incentivos fiscais; estimativa de Receita na LOA pode contar com efeitos de Projetos de Lei de tramitação na Câmara Municipal;



Câmara Municipal de Sorriso

Estado de Mato Grosso

“Sorriso: A Capital Nacional do Agronegócio”

Contextualização:

- ✓ Corpo da Lei e os vieses da orientação para a elaboração e instruções e regras para a execução da LOA:
 - ❖ Disposições Gerais:
 - Como será feita a avaliação periódica dos resultados dos programas e cumprimento das metas;
 - Programação financeira;
 - Prazo mensal para repasses ao Legislativo;
 - Reabertura de Créditos Especiais e Extraordinários;
 - Determinação da “Despesa Irrelevante”;
 - Regras para Limitação de Empenho;
 - Reserva de Contingência (montante e utilização).

Comissão de Finanças, Orçamento e Fiscalização



Câmara Municipal de Sorriso

Estado de Mato Grosso

“Sorriso: A Capital Nacional do Agronegócio”

Contextualização:

- ✓ Anexo de Metas e Prioridades:
 - ❖ Estruturação semelhante ao que consta no PPA e ao que constará na LOA;
 - ❖ Aqui ocorre, na prática, a conexão entre o Planejamento e a Execução: de todas as ações no PPA (2022-2025), quais receberão atenção quanto à alocação de recursos na formulação da LOA;

PPA
&
LDO

Classificação
o
Institucional

- Máscara: XX.XXX
- Não há um padrão de códigos/nomes, fica à escolha do ente;

Classificação
o
Funcional

- Máscara: XX.XXX
- Padronizado nacionalmente pela Portaria nº 42/1999, do então Ministério do Orçamento e Gestão;
- Agrega os gastos por área de ação dos governos, permitindo a consolidação nacional.

Programa

- Máscara: XXXX
- Não há um padrão de códigos/nomes, fica à escolha do ente;
- Articula um conjunto de ações que concorrem para a concretização de um objetivo comum preestabelecido, visando à solução de um problema ou ao atendimento de determinada necessidade ou demanda da sociedade;

Ação

- Máscara: XXXX
- Não há um padrão de códigos/nomes, fica à escolha do ente;
- Resultam em produtos (bens ou serviços), que contribuem para atendimento de um programa.
- Projeto (começo, meio e fim), Atividade (modo contínuo e permanente) ou Operação Especial (não resulta produto).

Natureza da
Despesa

- Máscara: c.g.mm.ee.dd
- Padronização nacional (até 4ª nível) e estadual no detalhamento;
- Somente este nível é novidade na LOA;
- Desdobra-se em Despesas Correntes e Despesas de Capital.

LOA

Exemplo 01

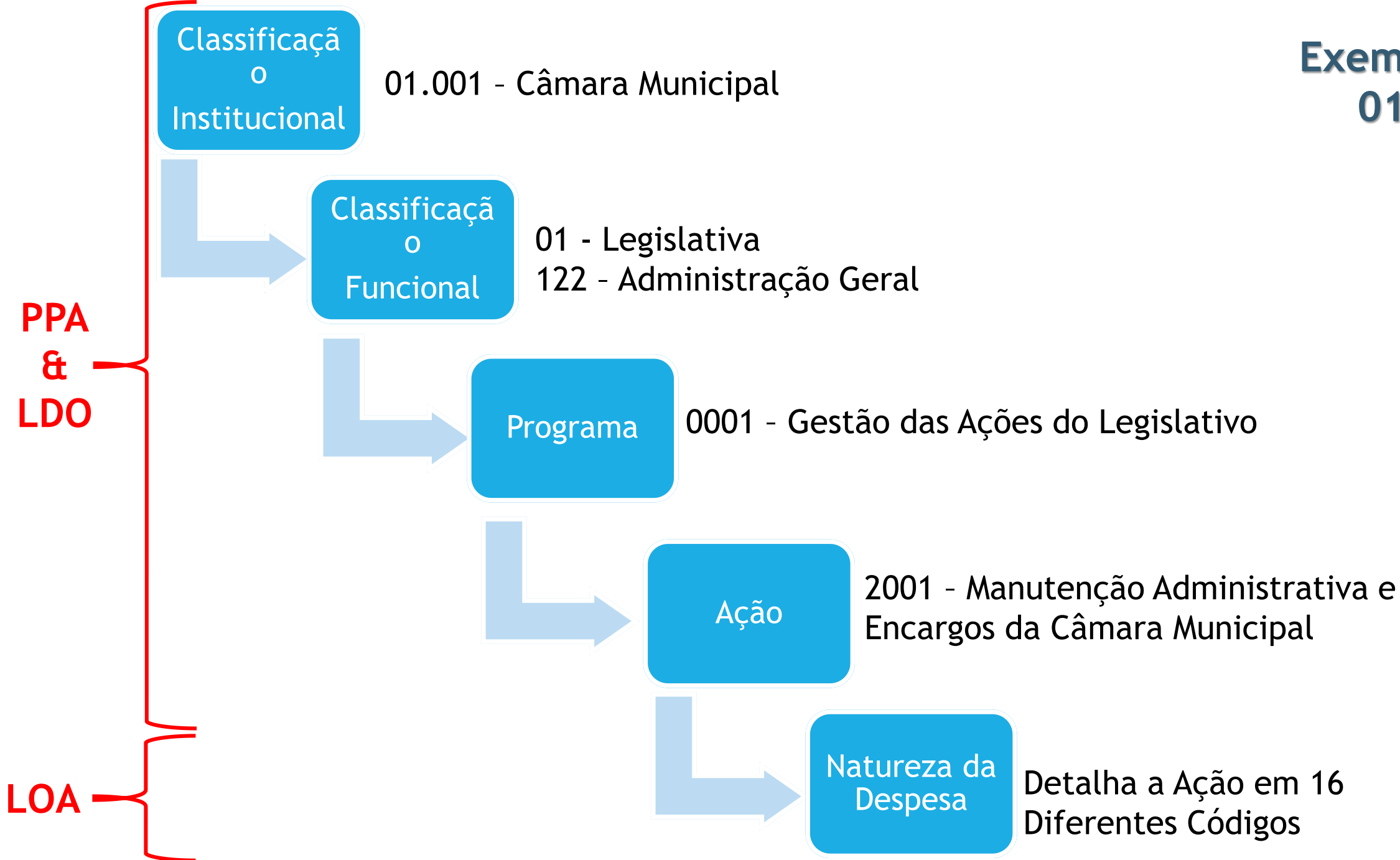

Exemplo 02





Câmara Municipal de Sorriso

Estado de Mato Grosso

“Sorriso: A Capital Nacional do Agronegócio”

Contextualização:

- ✓ Anexo de Metas Fiscais:
 - ❖ Representam os resultados quanto à trajetória de endividamento no médio prazo;
 - ❖ Atrelado à gestão fiscal responsável;
 - ❖ Esses parâmetros indicam os rumos da condução da política fiscal para os próximos exercícios e servem de indicadores para a promoção da limitação de empenho e de movimentação financeira.



Câmara Municipal de Sorriso

Estado de Mato Grosso

“Sorriso: A Capital Nacional do Agronegócio”

Contextualização:

- ✓ Anexo de Metas Fiscais:
 - ❖ Estabelece metas anuais (exercício a que se referirem e para os dois seguintes) para:
 - Receitas;
 - Despesas;
 - Resultado nominal;
 - Resultado primário; e
 - Montante da dívida pública
 - ❖ O cumprimento das metas é acompanhado no RREO e RGF;



Câmara Municipal de Sorriso

Estado de Mato Grosso

“Sorriso: A Capital Nacional do Agronegócio”

Contextualização:

- ✓ Anexo de Metas Fiscais:
 - ❖ Os demonstrativos que compõem este Anexo são exigidos pela LRF e explicados pelo MDF:
 - Demonstrativo 1 – Metas Anuais;
 - Demonstrativo 2 – Avaliação do Cumprimento das Metas Fiscais do Exercício Anterior;
 - Demonstrativo 3 – Metas Fiscais Atuais Comparadas com as Metas Fiscais Fixadas nos Três Exercícios Anteriores;
 - Demonstrativo 4 – Evolução do Patrimônio Líquido;
 - Demonstrativo 5 – Origem e Aplicação dos Recursos Obtidos com a Alienação de Ativos;
 - Demonstrativo 6 – Avaliação da Situação Financeira e Atuarial do RPPS;
 - Demonstrativo 7 – Estimativa e Compensação da Renúncia de Receita;
 - Demonstrativo 8 – Margem de Expansão das Despesas Obrigatórias de Caráter Continuado.

Comissão de Finanças, Orçamento e Fiscalização



Câmara Municipal de Sorriso

Estado de Mato Grosso

“Sorriso: A Capital Nacional do Agronegócio”

Contextualização:

- ✓ Anexo de Riscos Fiscais:
 - ❖ Avaliação dos passivos contingentes e outros riscos capazes de afetar negativamente as contas públicas, informando as providências a serem tomadas, caso se concretizem;
 - ❖ Exemplos de Riscos Fiscais:
 - Assistências a epidemias;
 - Calamidades Públicas;
 - Discrepância de projeções para Taxas de Juros, Taca de Crescimento do PIB, Inflação...
 - Demandas Judiciais Trabalhistas, Tributárias...



Câmara Municipal de Sorriso

Estado de Mato Grosso

“Sorriso: A Capital Nacional do Agronegócio”

Contextualização:

- ✓ Anexo de Riscos Fiscais:
 - ❖ *Riscos repetitivos deixam de ser riscos, devendo ser tratadas no âmbito do planejamento, ou seja, devem ser incluídas como ações na LDO e LOA. Exemplo:*
 - Epidemias – como a dengue – tem sazonalidade conhecida, as ações para mitigar seus efeitos, assim como as despesas decorrentes, devem ser previstas nas peças orçamentárias;



Câmara Municipal de Sorriso

Estado de Mato Grosso

“Sorriso: A Capital Nacional do Agronegócio”

Números mais relevantes

Comissão de Finanças, Orçamento e Fiscalização



Câmara Municipal de Sorriso

Estado de Mato Grosso

“Sorriso: A Capital Nacional do Agronegócio”

PROJEÇÃO DE INDICADORES MACROECONÔMICOS

Indicadores	Realizado	Projetado			
	2021	2022	2023	2024	2025
PIB Brasil a Preços Correntes (R\$ milhões)	8.674.463,00	9.448.068,58	10.119.476,43	10.730.425,54	11.382.335,53
PIB Brasil Variação Real (% a. a.)	4,5	0,51	2,02	2,02	2,16
PIB Mato Grosso Variação Real (% a. a.)	1,83	4,05	3,73	3,73	3,73
Câmbio (R\$/US\$ Valor Médio em dezembro)	5,65	5,55	5,95	6,04	6,12
Inflação - IPCA (% a.a.)	10,06	7,24	6,44	6,73	6,88
RCL (Receita Corrente Líquida) do Município de Sorriso	495.253.932,00	572.754.800,00	756.905.818,00	946.132.272,00	1.182.665.340,00

Fontes: PLDO 2023 da Prefeitura Municipal de Sorriso; e PLDO 2023 do Governo MT.

Comissão de Finanças, Orçamento e Fiscalização



Câmara Municipal de Sorriso

Estado de Mato Grosso

“Sorriso: A Capital Nacional do Agronegócio”

Evolução do Orçamento

■ Despesas ■ Receitas

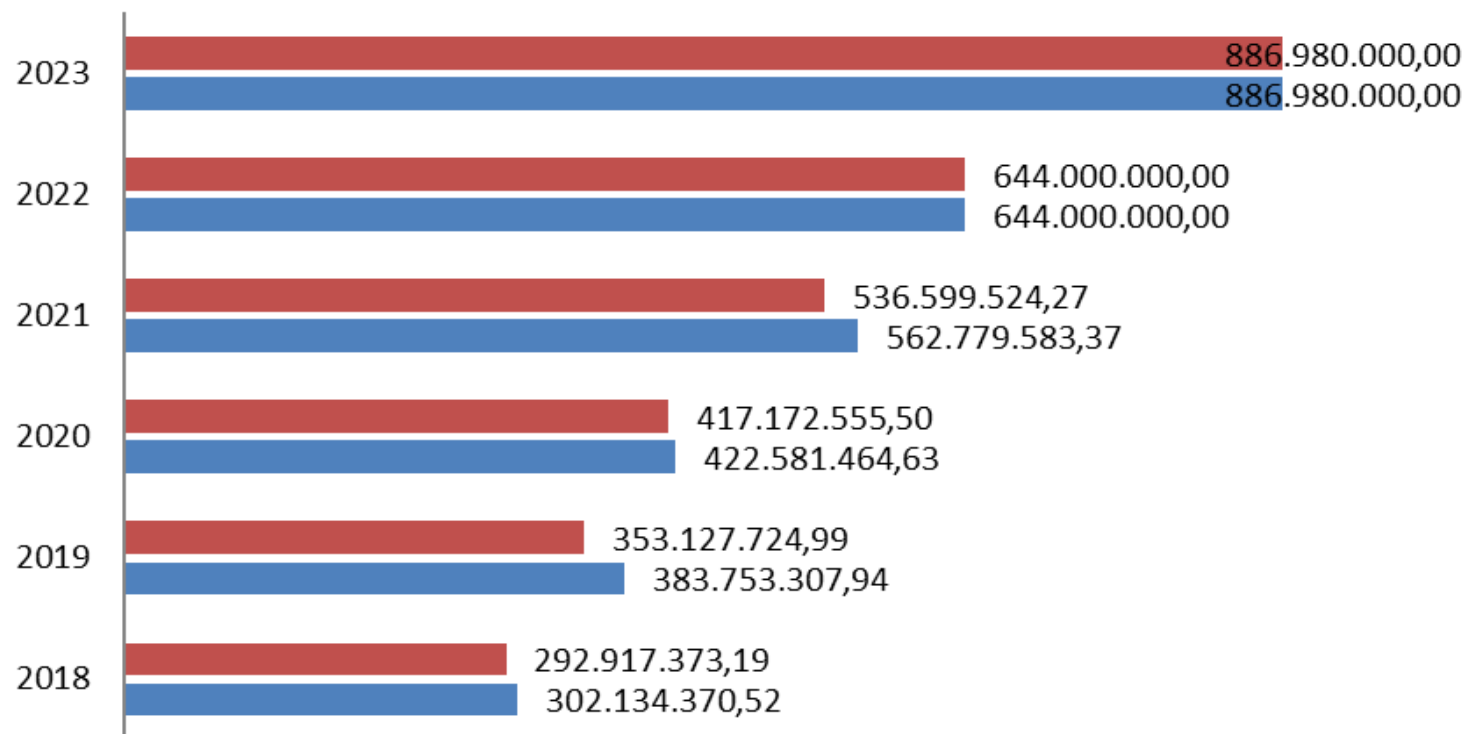

Comissão de Finanças, Orçamento e Fiscalização



Câmara Municipal de Sorriso

Estado de Mato Grosso

“Sorriso: A Capital Nacional do Agronegócio”

	ÓRGÃO DE GOVERNO	PPA para 2023	LDO 2023	% Variação: PPA x LDO
1º	SM Educação e Cultura	199.411.910,08	266.451.000,00	33,62%
2º	SM Saúde e Saneamento & Fundo Mun. Saúde	159.381.724,65	180.961.500,00	13,54%
3º	SM Obras de Serviços Públicos	75.540.616,00	84.015.000,00	11,22%
5º	PREVISO	32.600.000,00	43.000.000,00	31,90%
4º	SM Fazenda	33.145.200,00	40.183.000,00	21,23%
8º	SM Administração	24.382.000,00	39.637.000,00	62,57%
11º	SM Esporte e Lazer	19.036.000,00	34.500.000,00	81,24%
6º	SM Assistência Social	24.548.152,00	34.076.500,00	38,81%
7º	SM Transportes	30.097.797,27	33.900.000,00	12,63%
13º	SM Desenvolvimento Econômico	13.276.000,00	25.910.000,00	95,16%
10º	SM Segurança Pública, Trânsito e Defesa Civil	19.147.200,00	24.540.000,00	28,16%
9º	SM Agricultura e Meio Ambiente	19.273.400,00	23.311.000,00	20,95%
12º	Câmara Municipal	15.171.000,00	22.000.000,00	45,01%
14º	SM Cidade	7.881.500,00	8.150.000,00	3,41%
16º	SM Governo	3.449.500,00	6.500.000,00	88,43%
20º	Reserva de Contingência	150.000,00	6.150.000,00	4000,00%
15º	Gabinete Prefeito	5.253.000,00	5.725.000,00	8,99%
17º	Procuradoria Geral do Município	2.020.000,00	3.560.000,00	76,24%
18º	Controladoria Geral do Município	940.000,00	3.430.000,00	264,89%
19º	AGER	960.000,00	980.000,00	2,08%
	TOTAL	685.665.000,00	886.980.000,00	29,36%

Comissão de Finanças, Orçamento e Fiscalização



Câmara Municipal de Sorriso

Estado de Mato Grosso

“Sorriso: A Capital Nacional do Agronegócio”

**Agradecemos a atenção de
todos!**

Agora queremos ouvir você. Vamos interagir?

Comissão de Finanças, Orçamento e Fiscalização