

CRO-RLI-CT-062/2017

Cuiabá, 31 de maio de 2017

À Câmara Municipal de Sorriso  
Av. Porto Alegre, 2.615 – Centro – Cx. P. 131  
CEP 78890-000

Ilmo. Sr. Fábio Gavasso  
Presidente da Câmara Municipal de Sorriso

**Assunto: Implantação de sinalização indicativa.**

Ref.: Ofício nº 477/2017 – GP/SEC

Prezado senhor,

A Concessionária foi constituída em 27.12.2013 e tem por objeto social específica e exclusivamente a recuperação, operação, manutenção, conservação, implantação de melhorias e ampliação da capacidade do sistema rodoviário composto por trechos rodoviários da BR-163/MT, nos termos do Contrato de Concessão relativo ao Edital 003/2013 assinado com a União Federal, por intermédio da Agência Nacional de Transportes Terrestres – “ANTT”, em 12.3.2014 (“Contrato de Concessão”), por meio de seu representante legal, vem respeitosamente à presença de V.Sa., expor o quanto segue:

Por meio do Ofício nº 477/2017 a Câmara Municipal de Sorriso solicitou à Concessionária Rota do Oeste, implantação de sinalização indicativa no último acesso à BR 163/MT pela Av. Idemar Riedi, nas proximidades da empresa Agro Baggio.

Posteriormente, através do Ofício nº 312/2017, a Prefeitura de Sorriso/MT reiterou a solicitação encaminhada por meio do **Requerimento Nº 108/2017**, de autoria do Vereador Claudio Oliveira.

Desta forma, considerando as justificativas expostas por V.Sa. e após análise da equipe técnica de Engenharia, se faz necessário a complementação da sinalização vertical no referido local, para melhoria da segurança e orientação do usuário.

Diante do exposto, sugerimos a implantação de placas de advertência e indicativa, conforme Projeto (anexo I) em atendimento a solicitação desta Câmara.

O serviço de complementação da sinalização será realizado até o dia 30/06/2017.

Sendo o que nos cabia para o momento, aproveitamos para reiterar nossos protestos de estima e consideração.

Atenciosamente,



**Diogo Santiago**  
Diretor de Engenharia  
Concessionária Rota do Oeste



**CONCESSIONÁRIA ROTA DO OESTE S.A**  
**Ana Carolina Farias**  
Diretora Presidente  
Concessionária Rota do Oeste

**Anexo I**  
**Projeto de Sinalização –**  
**Complemento sinalização Vertical**  
**Km 753,700 ao 753,900**  
**(CRO-BR0163-000-F-TVU-753-DE-SN04-0001/REV.00)**





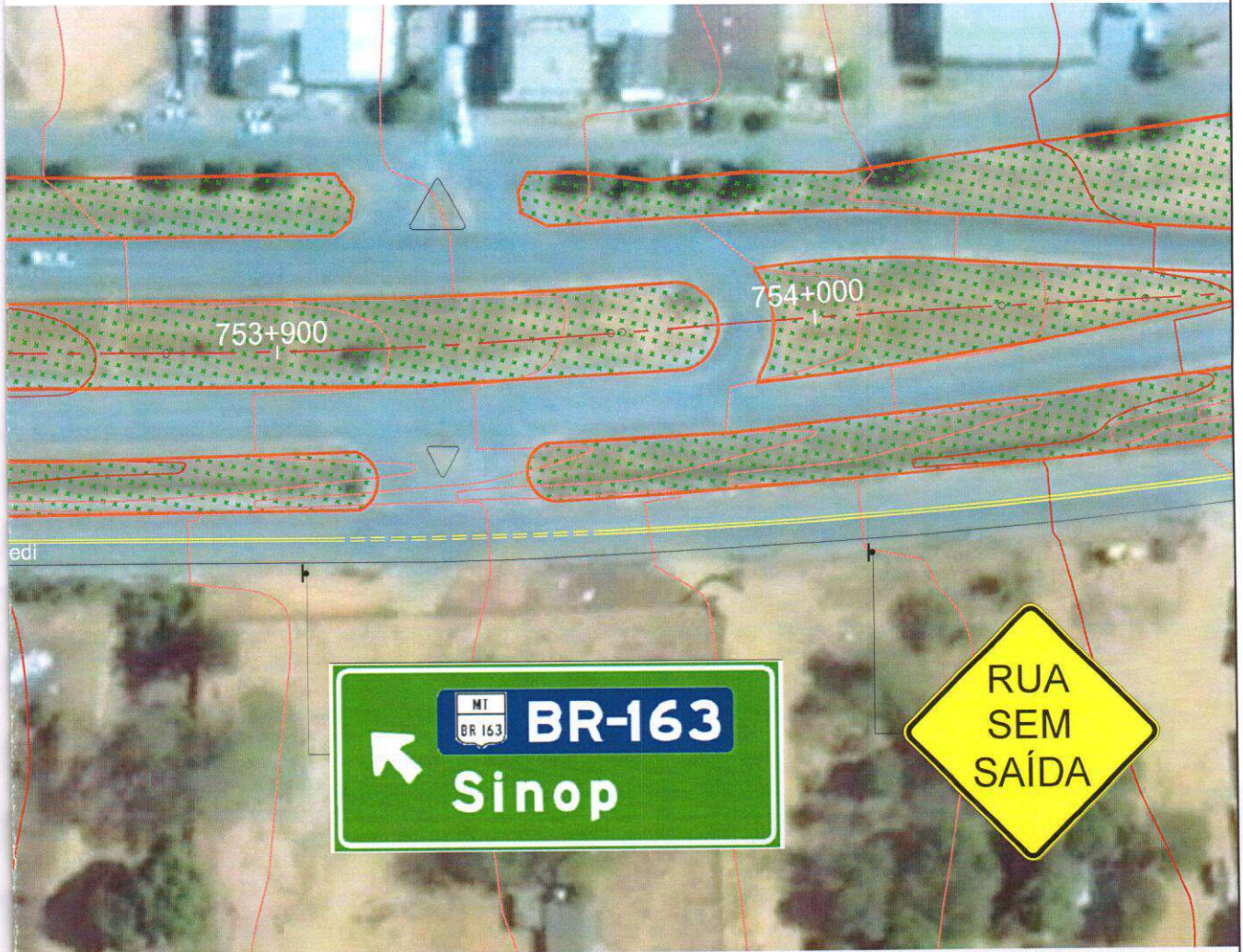

KM 754,000  
EXISTENTE  
0m x 1,00m

*[Handwritten signature]*

PROJETO		 		DATA	29/05/2015
RESP. TÉCNICO	CREA	<b>RODOVIA BR-163/MT - CONCESSIONÁRIA ROTA DO OESTE</b> <b>PROJETO DE SINALIZAÇÃO - TRAVESSIA URB. SORRISO</b> T13-KM746+000 AO KM760+000 COMPLEMENTAÇÃO SINALIZAÇÃO VERTICAL - MARGINAL		ESC.	1/1250
PROJETISTA	29 / 05 / 17			FOLHA	1/1
DESENHISTA	/ /			REV.	00
CÓDIGO PROJETISTA	CÓDIGO	CRO-BR0163-000-F-TVU-753-DE-SN04-0001			