



P R E F E I T U R A D E

S O R R I S O

CAPITAL NACIONAL DO AGRONEGÓCIO

OFÍCIO SMA N.º 404/2017.

Sorriso/MT, 20 de Junho de 2017.

Senhor Presidente,



Servimo-nos do presente para encaminhar em anexo a Vossa Senhoria o ofício CRO-RLI-CT-063/2017 da Concessionária Rota do Oeste S.A, em resposta ao Requerimento nº 108-2017, que tramitou na 13ª Sessão Ordinária do ano de 2017, o qual requer da Concessionária Rota do Oeste, placa indicativa de saída para Sinop, nas proximidades da empresa Agro Baggio na BR 163.

Sendo o que me cumpria, aproveito a oportunidade para demonstrar meus sinceros votos de estima e consideração.

Cordialmente,

NELSON ROBERTO CAMPOS
Secretário Adjunto de Administração

A sua Excelência, o Senhor,
FABIO GAVASSO
Presidente da Câmara de Vereadores
Sorriso/MT

CRO-RLI-CT-063/2017

Cuiabá, 31 de maio de 2017

À Prefeitura Municipal de Sorriso
Av. Porto Alegre, 2.525 – Centro
CEP 78890-000

Ilmo. Sr. Nelson Roberto Campos
Secretário Adjunto de Administração

Assunto: Implantação de sinalização indicativa.

Ref.: Ofício SMA nº 312/2017

Prezado senhor,

A Concessionária foi constituída em 27.12.2013 e tem por objeto social específica e exclusivamente a recuperação, operação, manutenção, conservação, implantação de melhorias e ampliação da capacidade do sistema rodoviário composto por trechos rodoviários da BR-163/MT, nos termos do Contrato de Concessão relativo ao Edital 003/2013 assinado com a União Federal, por intermédio da Agência Nacional de Transportes Terrestres – “ANTT”, em 12.3.2014 (“Contrato de Concessão”), por meio de seu representante legal, vem respeitosamente à presença de V.Sa., expor o quanto segue:

Por meio do Ofício nº 477/2017 a Câmara Municipal de Sorriso solicitou à Concessionária Rota do Oeste, implantação de sinalização indicativa no último acesso à BR 163/MT pela Av. Idemar Riedi, nas proximidades da empresa Agro Baggio.

Posteriormente, através do Ofício nº 312/2017, a Prefeitura de Sorriso/MT reiterou a solicitação encaminhada por meio do **Requerimento Nº 108/2017**, de autoria do Vereador Claudio Oliveira.

Desta forma, considerando as justificativas expostas por V.Sa e após análise da equipe técnica de Engenharia, se faz necessário a complementação da sinalização vertical no referido local, para melhoria da segurança e orientação do usuário.

Diante do exposto, sugerimos a implantação de placas de advertência e indicativa, conforme Projeto (anexo I) em atendimento a solicitação desta Câmara.



O serviço de complementação da sinalização será realizado até o dia 30/06/2017.

Sendo o que nos cabia para o momento, aproveitamos para reiterar nossos protestos de estima e consideração.

Atenciosamente,

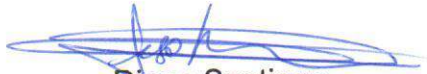

Diogo Santiago
Diretor de Engenharia
Concessionária Rota do Oeste



CONCESSIONÁRIA ROTA DO OESTE S.A
Ana Carolina Farias
Diretora Presidente
Concessionária Rota do Oeste

Anexo I

Projeto de Sinalização – Complemento sinalização Vertical Km 753,700 ao 753,900 (CRO-BR0163-000-F-TVU-753-DE-SN04-0001/REV.00)



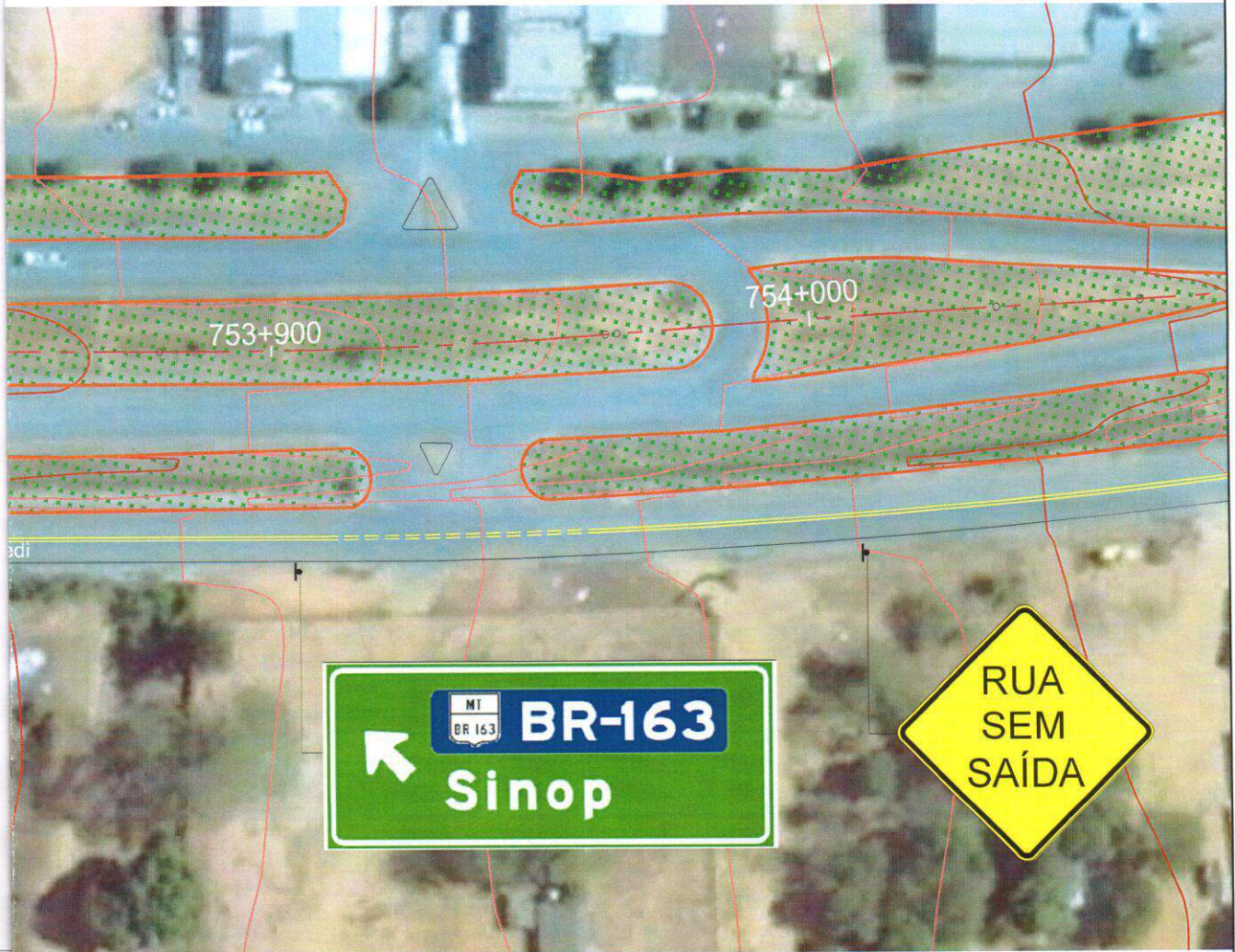

M 754,000
XISTENTE
0m x 1,00m

PROJETO		 		DATA	
RESP. TÉCNICO	CREA	RODOVIA BR-163/MT - CONCESSIONÁRIA ROTA DO OESTE PROJETO DE SINALIZAÇÃO - TRAVESSIA URB. SORRISO T13-KM746+000 AO KM760+000 COMPLEMENTAÇÃO SINALIZAÇÃO VERTICAL - MARGINAL		29/05/2015	
DIOGO SANTIAGO	PE 030929			ESC.	1/1250
PROJETISTA	29/05/17			FOLHA	1/1
MARIANNA CARVALHO	/ /	DESENHISTA		REV.	00
CÓDIGO PROJETISTA		CÓDIGO	CRO-BR0163-000-F-TVU-753-DE-SN04-0001		