



Câmara Municipal de Sorriso

ESTADO DE MATO GROSSO

“Sorriso: A Capital Nacional do Agronegócio”

0000438AE677BB



INDICAÇÃO Nº

111/2012

INDICO A CONSTRUÇÃO DE 01 (UM) QUEBRA-MOLA NA RUA RENASCENÇA, PRÓXIMO A RUA VENEZA, NO BAIRRO JARDIM ITÁLIA.

PROFESSORA MARISA - PSD, Vereadora com assento nesta Casa, de conformidade com os Artigos 115 a 117 do Regimento Interno, requer à Mesa que este Expediente seja encaminhado ao Exmo. Senhor Clomir Bedin, Prefeito Municipal e ao Senhor Emiliano Preima, Secretário Municipal de Obras e Serviços Públicos, **versando sobre a necessidade de construção de 01 (um) quebra-mola na Rua Renascença, próximo a Rua Venezia, no bairro Jardim Itália.**

JUSTIFICATIVAS

Considerando que, conforme Lei Orgânica de Sorriso no seu Artigo 75 - "A política de desenvolvimento urbano, executada, pelo Poder Público Municipal, conforme diretrizes fixadas em Lei, tem por objetivo ordenar o pleno desenvolvimento das funções sociais da cidade e seus bairros, distritos e dos aglomerados urbanos, e garantir o bem-estar de seus habitantes;

Considerando que, é de responsabilidade do Poder Público garantir a segurança da população com relação ao trânsito de nossa cidade, por isso indicamos esta construção para garantir este direito a mesma;

Considerando que, neste local o índice de acidentes é constante, pois próximo dele há uma escola, sendo que na hora da saída desta, há um grande fluxo de alunos que passam por esta via. Por se tratar de uma via onde passam veículos grandes e pequenos ela se torna uma via perigosa aos transeuntes;

Considerando que, esta é uma reivindicação dos moradores que rediseem próximo a esta via.

Câmara Municipal de Sorriso, Estado de Mato Grosso, em 27 de abril de 2012.

PROFESSORA MARISA
Vereador(a) PSD

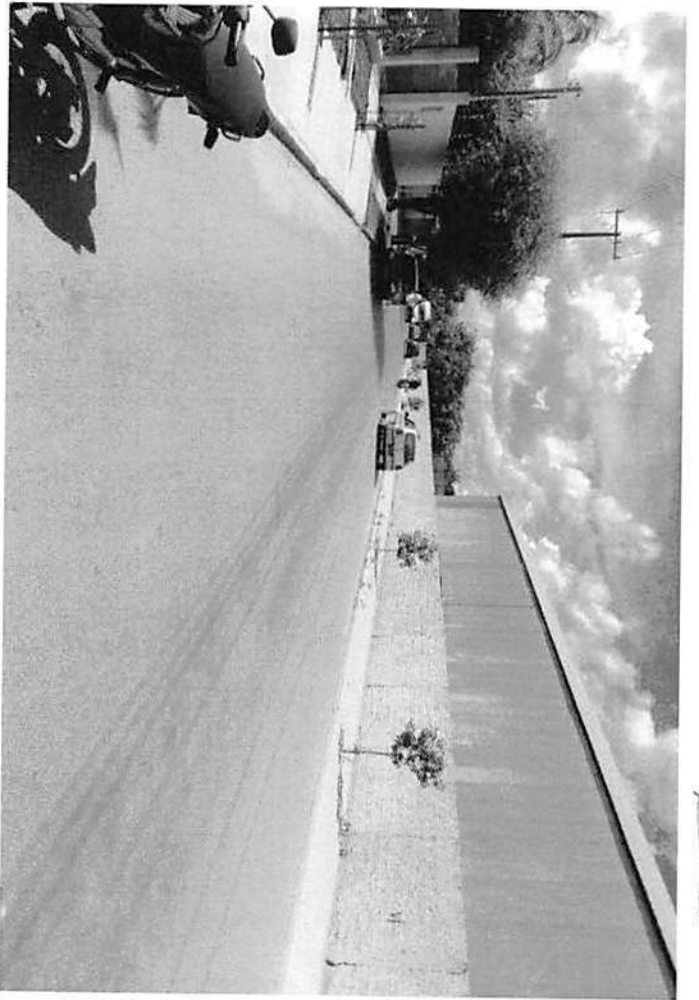

Handwritten signature or mark.

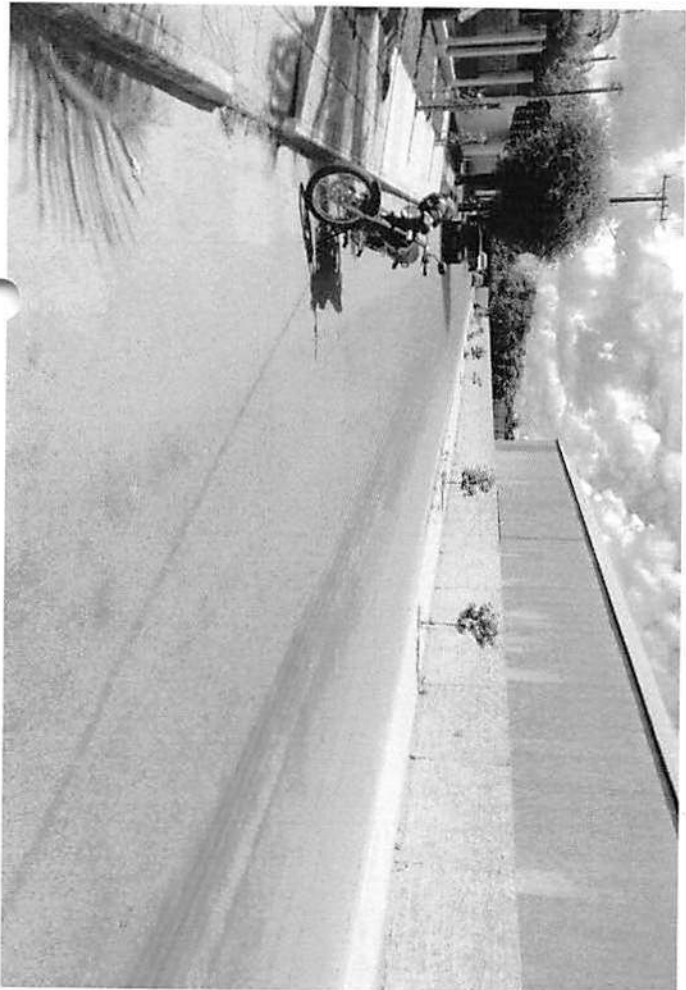
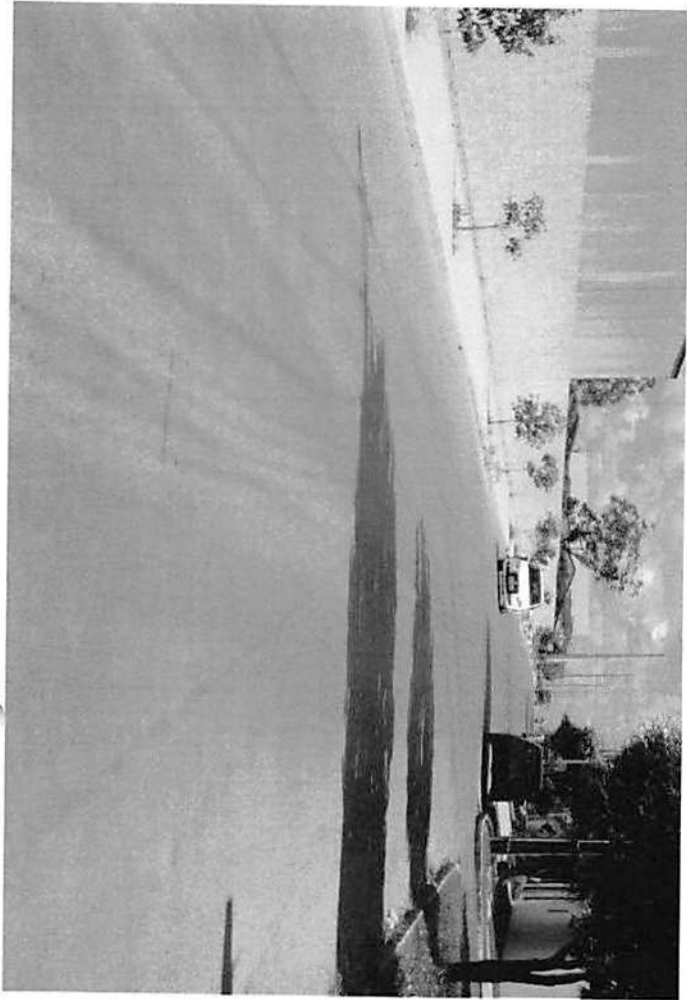
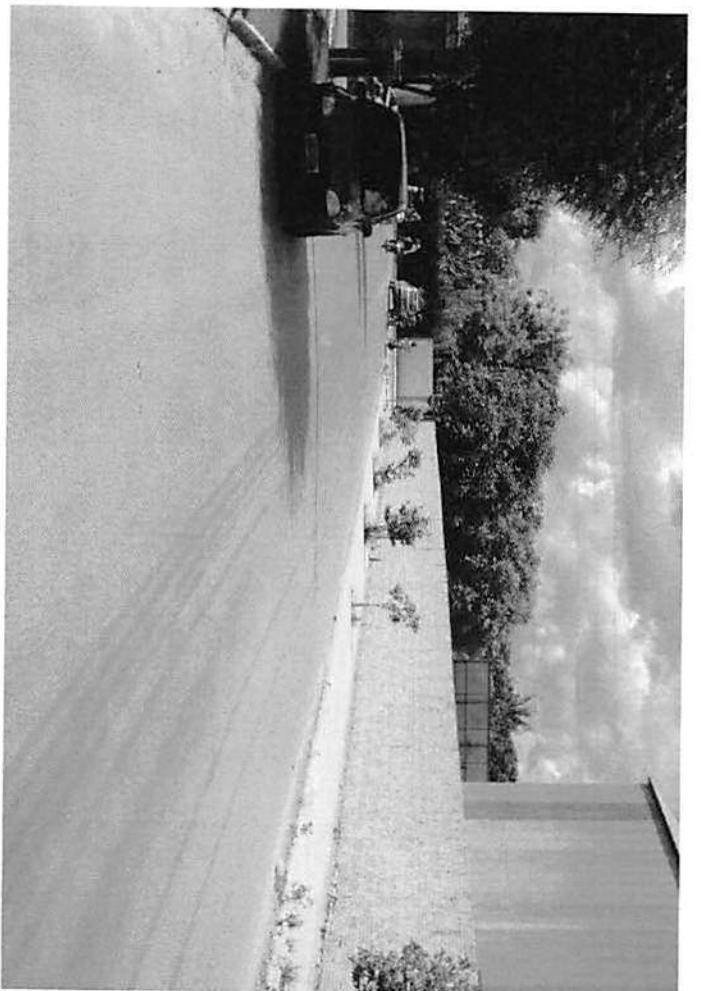

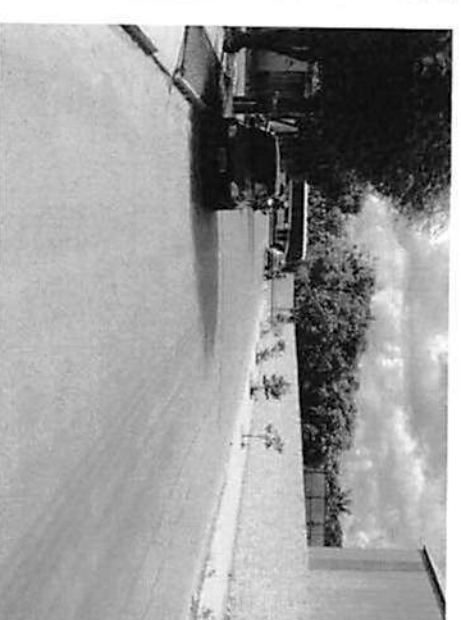
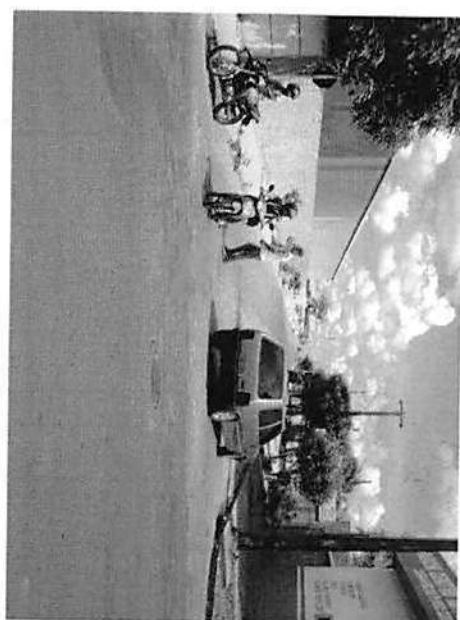

Handwritten signature or scribble.