



# Câmara Municipal de Sorriso

ESTADO DE MATO GROSSO

“Sorriso: A Capital Nacional do Agronegócio”

Lido na Sessão

21 JUN. 2010

1º Secretário(a)

INDICAÇÃO N.º 0188/2010

**INDICAMOS MELHORIAS NA ESCOLA MUNICIPAL DE EDUCAÇÃO BÁSICA SORRISO.**

**LEOCIR FACCIO – PDT e VEREADORES ABAIXO ASSINADOS**, Vereadores com assento nesta Casa, de conformidade com o Artigo 115 do Regimento Interno, requerem à Mesa que este Expediente seja enviado ao Exmo. Senhor Clomir Bedin, Prefeito Municipal, à Senhora Avanice Lourenço Zanatta, Secretária Municipal de Educação e Cultura, ao Senhor Elídio Farina, Secretário de Obras e Serviços Urbanos, **versando sobre a necessidade de melhorias na Escola Municipal de Educação Básica Sorriso.**

## JUSTIFICATIVAS

Considerando que a escola foi inaugurada no ano de 2007 atualmente atende 337 alunos e está passando por um processo de ampliação de seu espaço físico que serão construídas mais salas de aula;

Considerando que há necessidade de arborização, pois é uma área bastante desprovida de árvores (foto em anexo), além disso as salas de aulas não são climatizadas, o calor se torna um fator que acaba prejudicando bom desempenho dos educandos em sala de aula;

Considerando que outro fator importante que a escola está necessitando de construção de uma quadra poliesportiva;

Considerando que a construção de uma quadra de esportes será de grande utilidade para os alunos que terão um local adequado para as aulas de educação física e a prática de esportes;

Considerando que, estas melhorias se fazem necessárias para gerar conforto, bem-estar e lazer, entretenimento, melhorando o visual, o meio ambiente e a integração discentes/docente/comunidade;

Considerando que, estes benefícios são reivindicados pelos pais, educadores e estudantes desta unidade escolar.



**Câmara Municipal de Sorriso**  
**ESTADO DE MATO GROSSO**  
"Sorriso: A Capital Nacional do Agronegócio"

Câmara Municipal de Sorriso, Estado de Mato Grosso, 16 de junho de 2010.

**LEOCIR FACCIO**  
VEREADOR PDT

**LUIS FABIO MARCHIORO**  
VEREADOR PDT

**POLESELLO**  
VEREADOR PTB

**CHACRINHA**  
VEREADOR PR

**CHAGAS ABRANTES**  
VEREADOR PR

**ROSEANE MARQUES DE AMORIM**  
VEREADORA PR

**PROFESSORA MARISA**  
VEREADORA PSB

**GERSON L. FRANCIO - JABURU**  
VEREADOR PSB



**Câmara Municipal de Sorriso**  
**ESTADO DE MATO GROSSO**  
"Sorriso: A Capital Nacional do Agronegócio"





**Câmara Municipal de Sorriso**  
**ESTADO DE MATO GROSSO**  
"Sorriso: A Capital Nacional do Agronegócio"

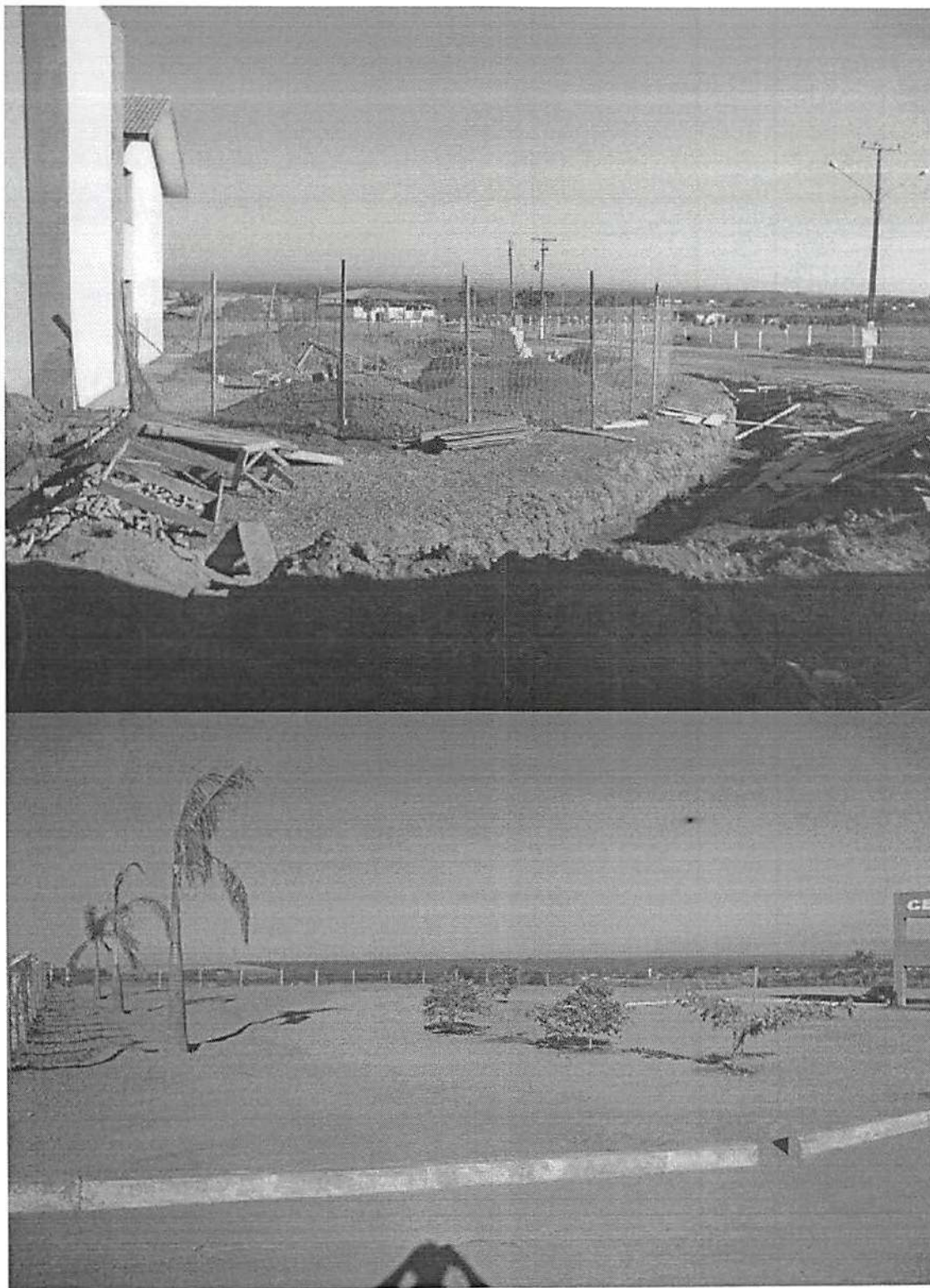

*[Three handwritten signatures in blue ink]*



Câmara Municipal de Sorriso  
ESTADO DE MATO GROSSO  
"Sorriso: A Capital Nacional do Agronegócio"

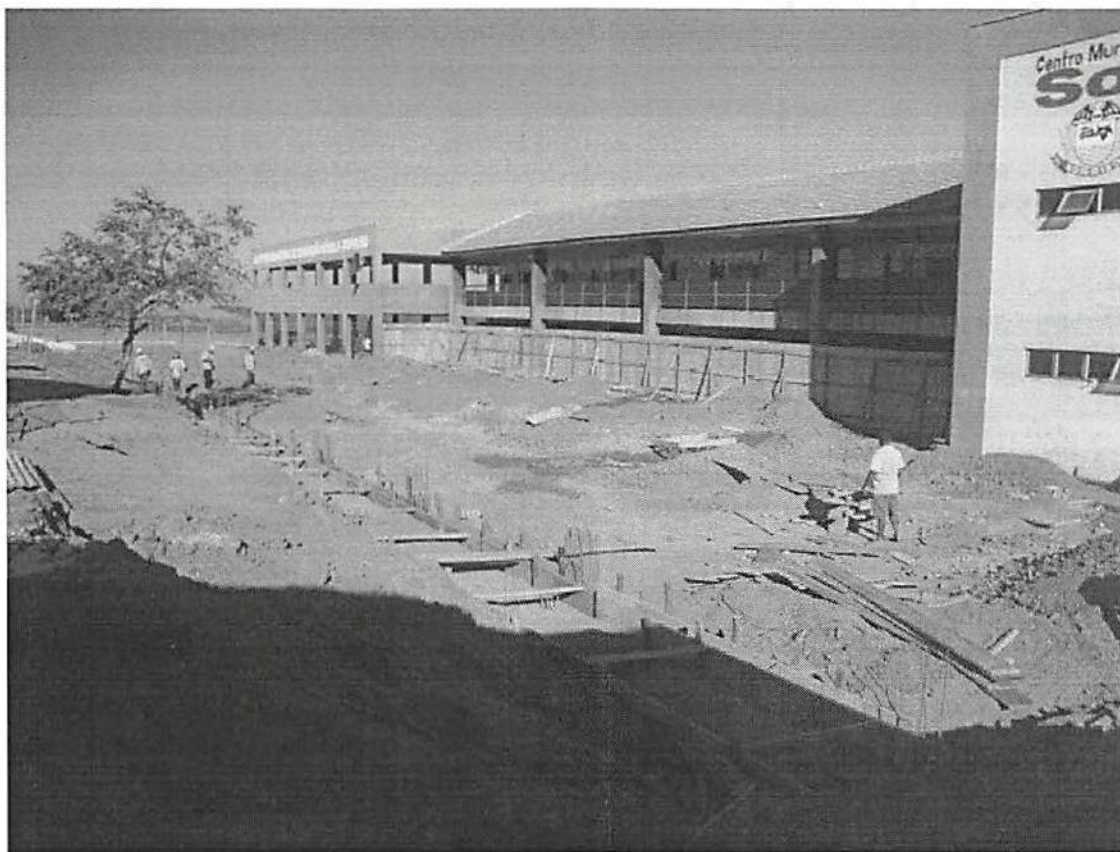

*[Handwritten signatures in blue ink]*