



Câmara Municipal de Sorriso

ESTADO DE MATO GROSSO



INDICAÇÃO Nº 023/2010

INDICO A COLOCAÇÃO DE GRADES DE PROTEÇÃO NO CÓRREGO CENTRAL DAS AVENIDAS NATALINO JOÃO BRESANSIN, TANCREDO NEVES E ADEMAR RAITER.

POLESELLO – PTB E A BANCADA DOS PARTIDOS:

PR, PDT E PSB, vereadores com assento nessa casa, de conformidades com o Artigo 115 do regimento interno, requer à mesa que este expediente seja enviado ao Exmo. Senhor Clomir Bedin, Prefeito Municipal, com a cópia ao Senhor Elídio Farina, Secretário Municipal de Obras e Serviços Urbanos, **versando sobre a necessidade de serem colocadas grades de proteção no córrego central das Avenidas Natalino João Brescansin, Tancredo Neves e Ademar Raiter.**

JUSTIFICATIVAS

Considerando que não possui grades de proteção no referido córrego, conforme fotos em anexo;

Considerando que a falta de proteção oferece risco de acidentes com as pessoas que por ali trafegam;

Considerando que com a colocação das grades estamos proporcionando maior segurança e tranquilidade para pais que transitam pelo local com seus filhos;

Considerando que esta é uma reivindicação da população de Sorriso.

Câmara Municipal de Sorriso, Estado de Mato Grosso, em 03 de fevereiro de 2010.

POLESELLO
Vereador PTB



CHAGAS ABRANTES
Vereador PR

CHACRINHA
Vereador PR

ROSEANE MARQUES DE AMORIM
Vereadora PR

LUIS FABIO MARCHIORO
Vereador PDT



LEOCIR FACCIO
Vereador PDT

PROFESSORA MARISA
Vereadora PSB

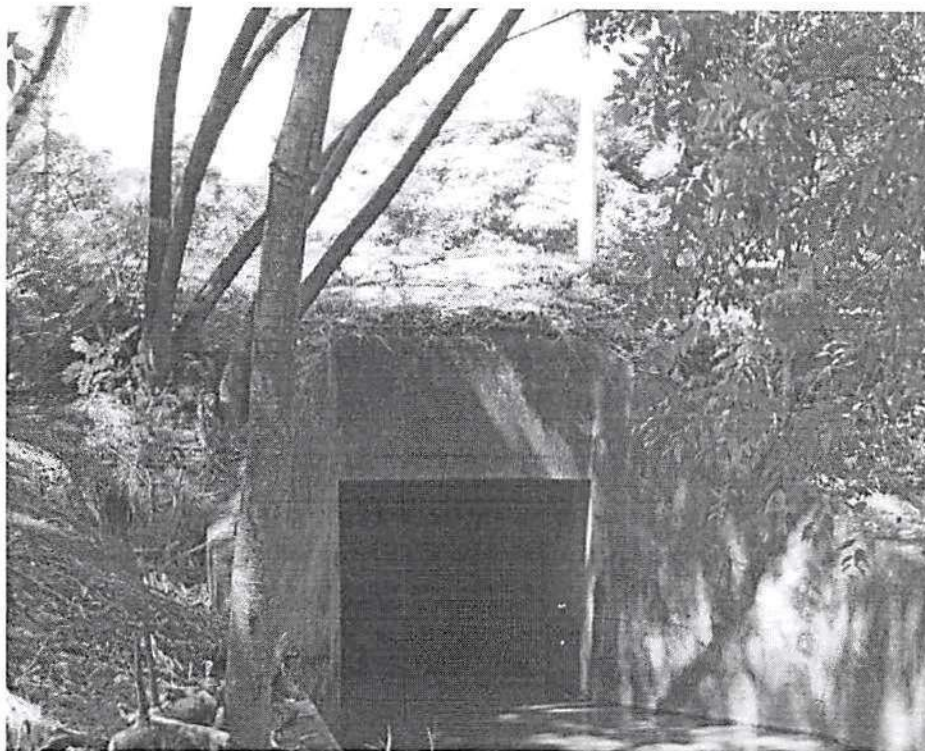

Câmara Municipal de Sorriso

ESTADO DE MATO GROSSO





[Handwritten signatures in blue ink]

Câmara Municipal de Sorriso
ESTADO DE MATO GROSSO

