



# Câmara Municipal de Sorriso

## ESTADO DE MATO GROSSO

“Sorriso: A Capital Nacional do Agronegócio”

INDICAÇÃO Nº 102/2010.



INDICAMOS A PINTURA DE FAIXA DE PEDESTRE NAS ROTATÓRIAS DA AVENIDA BRASIL COM A AVENIDA DOS IMIGRANTES E DA AVENIDA BRASIL COM A AVENIDA BLUMENAU.

### POLESELLO – PTB E A BANCADA DOS PARTIDOS:

PR, PDT E PSB, vereadores com assento nesta Casa, de conformidade com o Artigo 115 do Regimento Interno, requerem à Mesa que este Expediente seja enviado ao Exmo. Senhor Clomir Bedin, Prefeito Municipal, com cópia ao Senhor Elídio Farina, Secretário Municipal de Obras e Serviços Urbanos, **versando sobre a necessidade de pintura de faixa de pedestre nas rotatórias da Avenida Brasil com a Avenida dos Imigrantes e da Avenida Brasil com a Avenida Blumenau.**

### JUSTIFICATIVAS

Considerando que não possui faixa de pedestre nestas Rotatórias, conforme fotos em anexo;

Considerando o grande fluxo de veículos e alunos que trafegam por estas Avenidas;

Considerando estas medidas necessárias para proporcionar maior segurança e qualidade de vida para a população e evitar que mais acidentes ocorram;

Considerando ser uma reivindicação da população.

Câmara Municipal de Sorriso, Estado de Mato Grosso, em 31 de março de 2010.

  
POLESELLO  
Vereador PTB

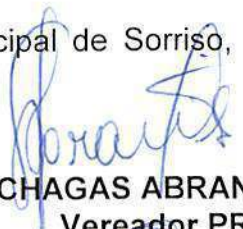
  
CHAGAS ABRANTES  
Vereador PR

  
CHACRINHA  
Vereador PR

  
PROFESSORA MARISA  
Vereadora PSB

  
BRUNO STELLATO  
Vereador PDT

  
LUIS FABIO MARCHIORO  
Vereador PDT

  
ROSEANE MARQUES DE AMORIM  
Vereadora PR

  
GERSON L. FRANCIO – JABURU  
Vereador PSB





# Câmara Municipal de Sorriso

## ESTADO DE MATO GROSSO

“Sorriso: A Capital Nacional do Agronegócio”

### ROTATÓRIA DA AVENIDA DOS IMIGRANTES

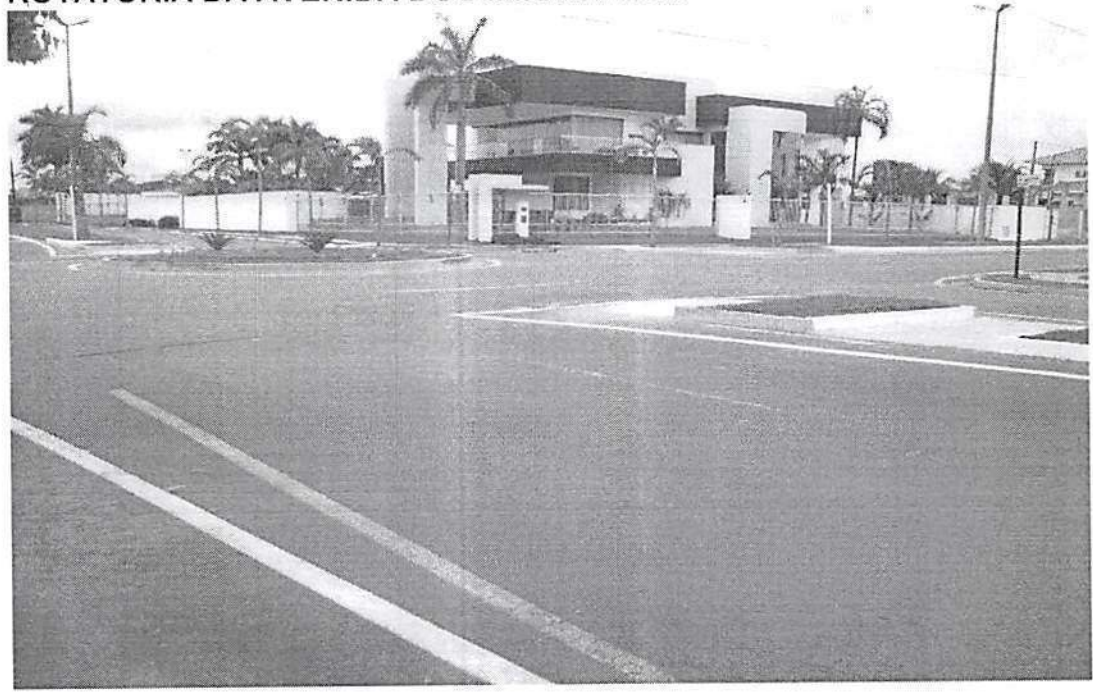

*[Handwritten signatures in blue ink]*





Câmara Municipal de Sorriso  
ESTADO DE MATO GROSSO  
"Sorriso: A Capital Nacional do Agronegócio"

ROTATÓRIA DA AVENIDA BLUMENAU

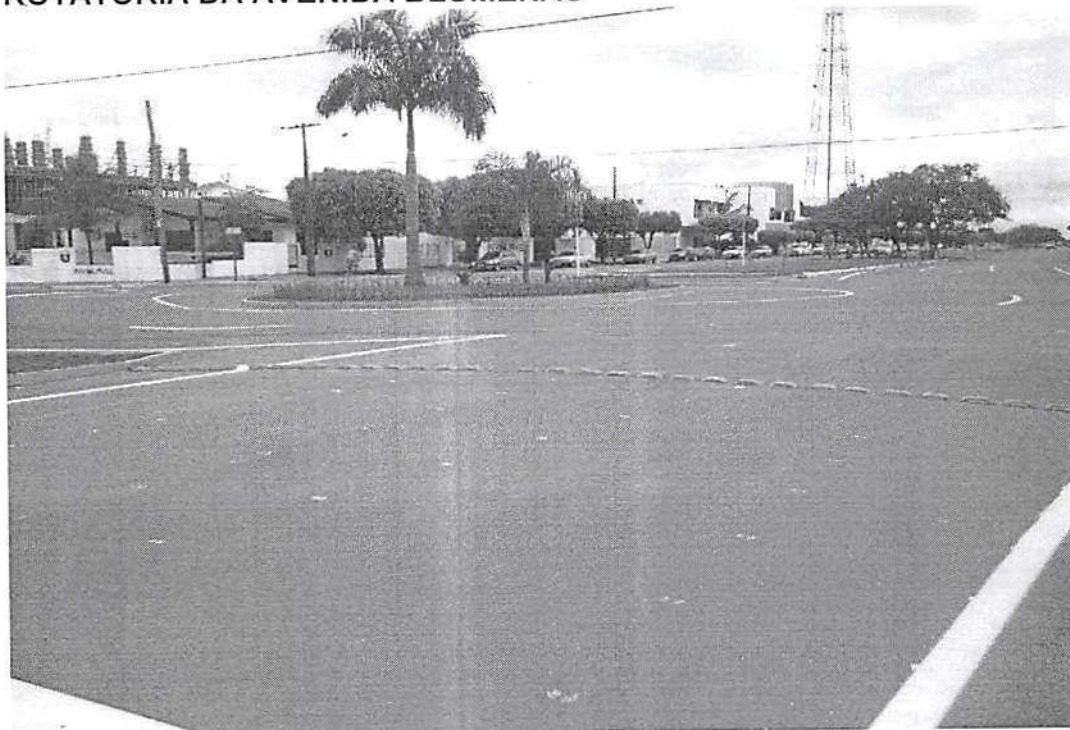





# Câmara Municipal de Sorriso

ESTADO DE MATO GROSSO

“Sorriso: A Capital Nacional do Agronegócio”



INDICAÇÃO Nº 103/2010

INDICAMOS PAVIMENTAÇÃO ASFÁLTICA NA RUA TURMALINAS, LIGAÇÃO COM A RUA PANAMBI E A BR 242, NO BAIRRO INDUSTRIAL I ETAPA.

**BRUNO STELLATO – PDT, E VEREADORES ABAIXO ASSINADOS**, com assento nesta Casa, de conformidade com o Artigo 115 do Regimento Interno, requerem a Mesa que este Expediente seja enviado ao Exmo. Senhor Clomir Bedin, Prefeito Municipal, com cópia ao Senhor Elídio Farina, Secretário Municipal de Obras e Serviços Urbanos, **versando sobre a necessidade de pavimentação asfáltica na Rua Turmalinas, ligação com a Rua Panambi e a BR – 242 no Bairro Industrial I etapa.**

## JUSTIFICATIVAS

Considerando que a Rua Turmalinas é uma via antiga, e há anos seus moradores e empresários têm problemas de trafegabilidade;

Considerando que a pavimentação asfáltica desta rua é muito importante para a melhora no trânsito entre a BR 242 e a Rua Panambi;

Considerando que nesta Rua possui várias Empresas que sempre contribuíram com o desenvolvimento do Município de Sorriso;

Considerando que é uma reivindicação dos moradores e empresários que, enfrentam grandes transtornos a pavimentação asfáltica desta rua;

Câmara Municipal de Sorriso, Estado de Mato Grosso, em 31 de março de 2010.

  
BRUNO STELLATO  
Vereador PDT

  
LUIS FABIO MARCHIORO  
Vereador PDT

  
POLESELLO  
Vereador PTB

  
CHACRINHA  
Vereador PR

  
CHAGAS ABRANTES  
Vereador PR

  
ROSEANE MARQUES DE AMORIM  
Vereadora PR

  
PROFESSORA MARISA  
Vereadora PSB

  
GERSON L. FRANCIO - JABURU  
Vereador PSB





**Câmara Municipal de Sorriso**  
**ESTADO DE MATO GROSSO**  
"Sorriso: A Capital Nacional do Agronegócio"



*mm* *de* *de* *de* *de* *de* *de*





# Câmara Municipal de Sorriso

ESTADO DE MATO GROSSO

“Sorriso: A Capital Nacional do Agronegócio”

Lido na Sessão

05 ABR. 2010

1º Secretário(a)

INDICAÇÃO Nº 104/2010

INDICAMOS A INSTALAÇÃO DE TELAS DE PROTEÇÃO NA ESCOLA MUNICIPAL VALTER LEITE DO BAIRRO SÃO MATEUS.

**BRUNO STELLATO – PDT, E VEREADORES ABAIXO ASSINADOS**, com assento nesta casa, em conformidade com o Artigo 115 do Regimento Interno, requerem à Mesa que este Expediente seja enviado ao Exmo. Senhor Clomir Bedin, Prefeito Municipal, com cópia ao Senhor Elídio Farina, Secretário Municipal de Obras e Serviços Urbanos, **versando sobre a necessidade de instalação de telas de proteção na Escola Municipal Valter Leite do Bairro São Mateus.**

## JUSTIFICATIVAS

Considerando que a Escola Valter Leite possui um grande número de alunos de pré a 5ª série;

Considerando que a Escola Valter Leite possui várias passarelas e a proteção existente não é suficiente para garantir a segurança dos alunos;

Considerando que com a colocação das telas os alunos e professores terão mais tranquilidade com a segurança dos alunos;

Considerando que a atual estrutura oferece riscos aos alunos devido à altura da escola, e um simples descuido pode ocasionar graves acidentes;

Considerando que esta é uma reivindicação de pais, alunos e professores da escola.

Câmara Municipal de Sorriso, Estado do Mato Grosso, em 31 de março de 2010

  
BRUNO STELLATO  
Vereador PDT

  
CHACRINHA  
Vereador PR

  
PROFESSORA MARISA  
Vereadora PSB

  
LUIS FABIO MARCHIORO  
Vereador PDT

  
POLESE  
Vereador PTB

  
ROSEANE MARQUES DE AMORIM  
Vereadora PR

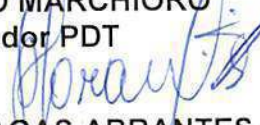
  
CHAGAS ABRANTES  
Vereador PR

  
GERSON L. FRANCIO – JABURU  
Vereador PSB





# Câmara Municipal de Sorriso

ESTADO DE MATO GROSSO

“Sorriso: A Capital Nacional do Agronegócio”

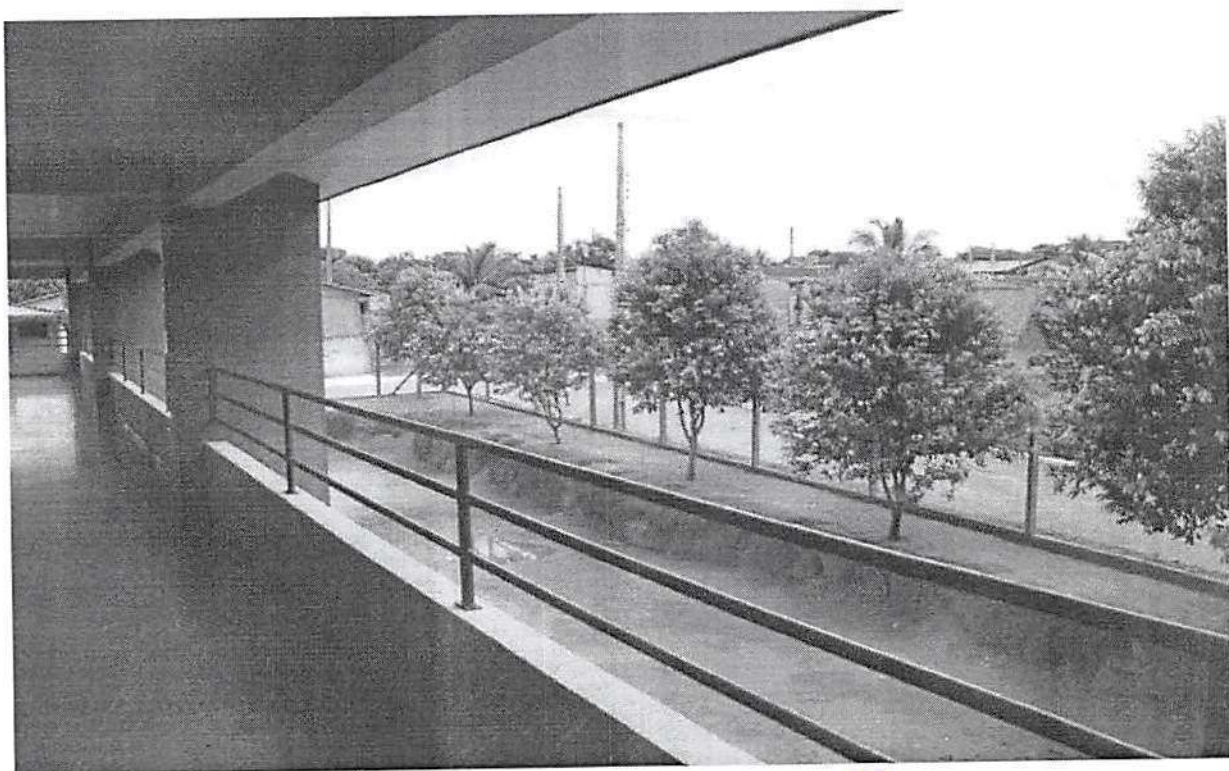

*[Handwritten signatures and initials in blue ink]*





**Câmara Municipal de Sorriso**  
**ESTADO DE MATO GROSSO**  
"Sorriso: A Capital Nacional do Agronegócio"

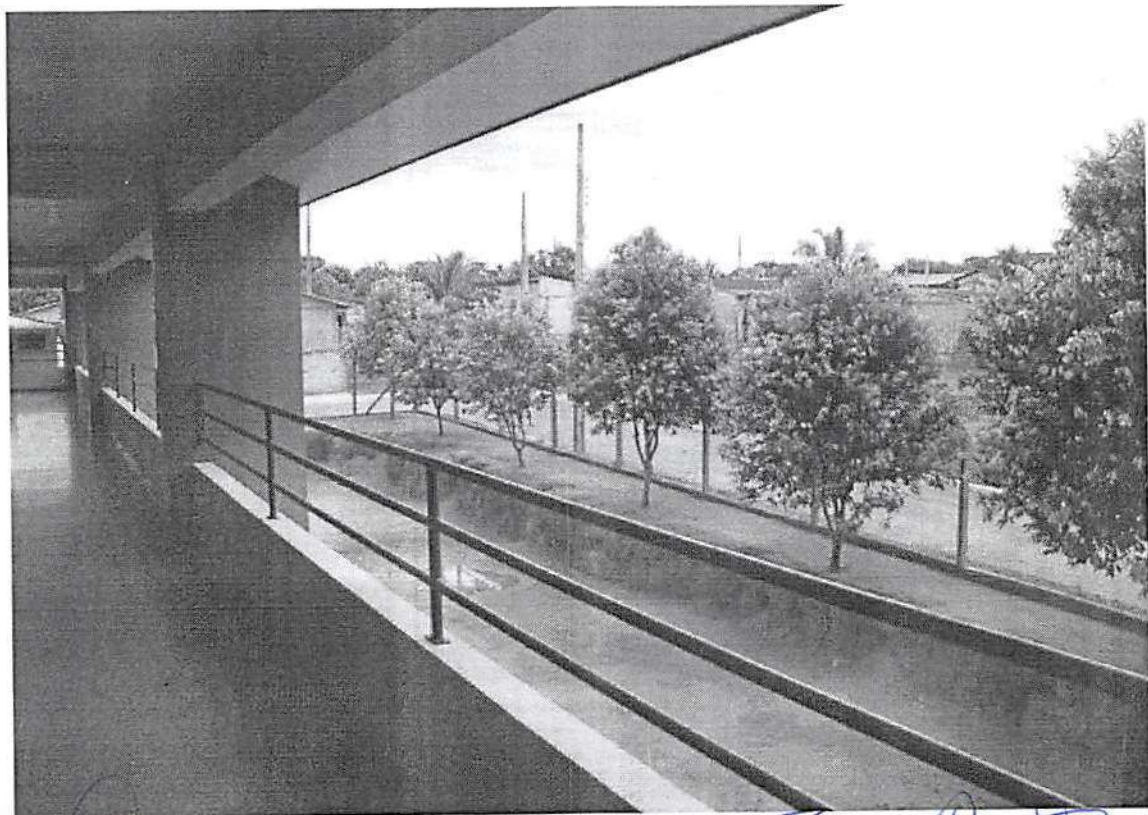
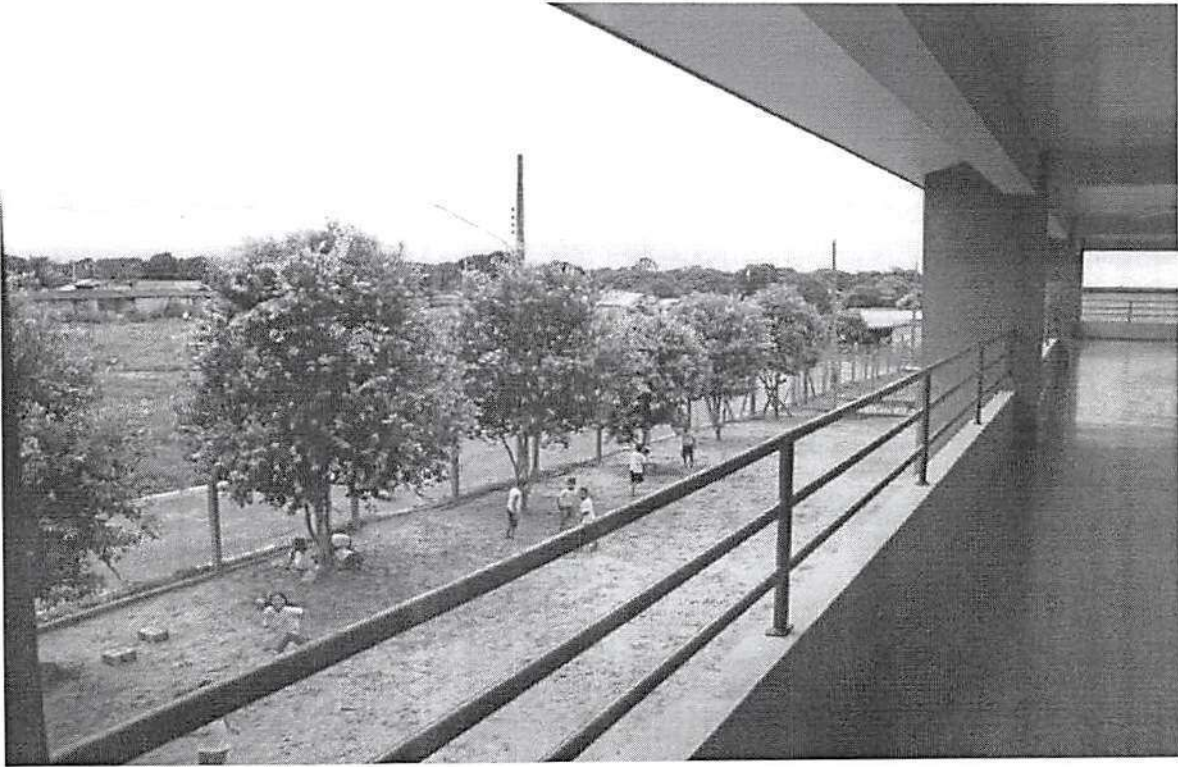





# Câmara Municipal de Sorriso

ESTADO DE MATO GROSSO

“Sorriso: A Capital Nacional do Agronegócio”

Lido na Sessão

05 ABR. 2010

1º Secretário(a)

INDICAÇÃO Nº 105/2010

INDICAMOS A CONSTRUÇÃO DE UMA QUADRA POLIESPORTIVA NO BAIRRO SÃO MATEUS NO MUNICÍPIO DE SORRISO – MT.

**BRUNO STELLATO – PDT e VEREADORES ABAIXO**

**ASSINADOS**, vereadores com assento nesta Casa, de conformidade com o Artigo 115 do Regimento Interno, requerem à Mesa que este Expediente seja enviado ao Exmo. Senhor Clomir Bedin, Prefeito Municipal, com cópias ao Senhor Elídio Farina, Secretário Municipal de Obras e Serviços Urbanos e ao Senhor Santinho Salerno, Secretário Municipal de Esporte e Lazer, **versando sobre a necessidade da construção de uma quadra poliesportiva no Bairro São Mateus no Município de Sorriso – MT.**

## JUSTIFICATIVAS

Considerando que com a construção dessa quadra estaremos beneficiando uma parcela de desportistas que residem neste Bairro;

Considerando que os atletas praticam esporte na quadra da Escola Valter Leite, trazendo transtornos aos alunos;

Considerando que desta forma estaremos incentivando a prática de esportes, e levando uma obra social importante a esta população;

Considerando que, a Escola Valter Leite possui um grande numero de alunos, que utilizam da quadra para as aulas de educação física;

Considerando ser uma reivindicação dos moradores e dos professores deste Bairro

Câmara Municipal de Sorriso, Estado de Mato Grosso, 31 de março de 2010.

  
BRUNO STELLATO  
Vereador PDT

  
LUIS FABIO MARCHIORO  
Vereador PDT

  
POLESELLO  
Vereador PTB

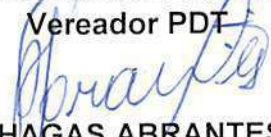
  
CHAGAS ABRANTES  
Vereador PR

  
CHACRINHA  
Vereador PR

  
ROSEANE MARQUES DE AMORIM  
Vereadora PR

  
PROFESSORA MARISA  
Vereadora PSB

  
GERSON L. FRANCIO – JABURU  
Vereador PSB