

SITUAÇÃO ANTERIOR

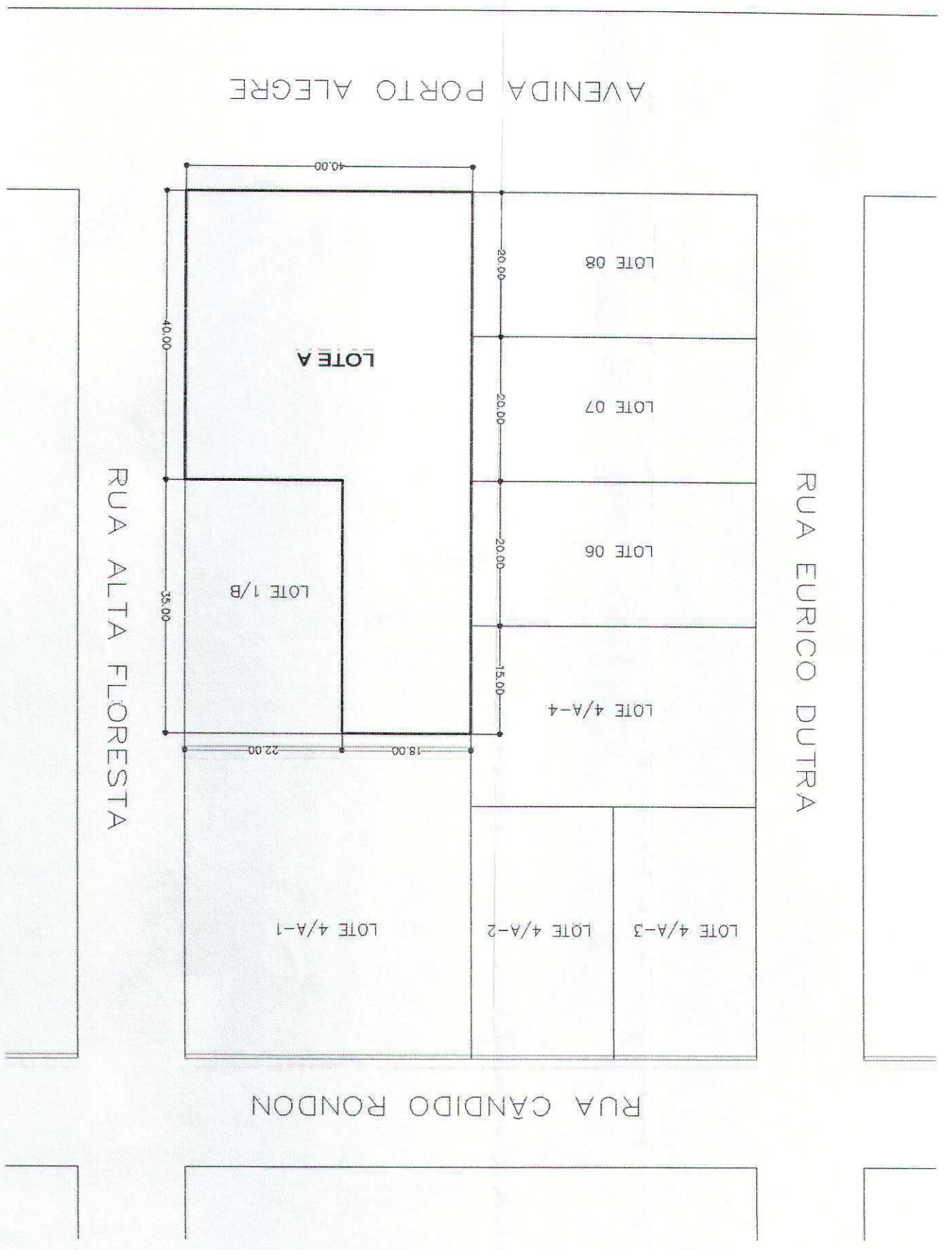

SITUAÇÃO ATUAL

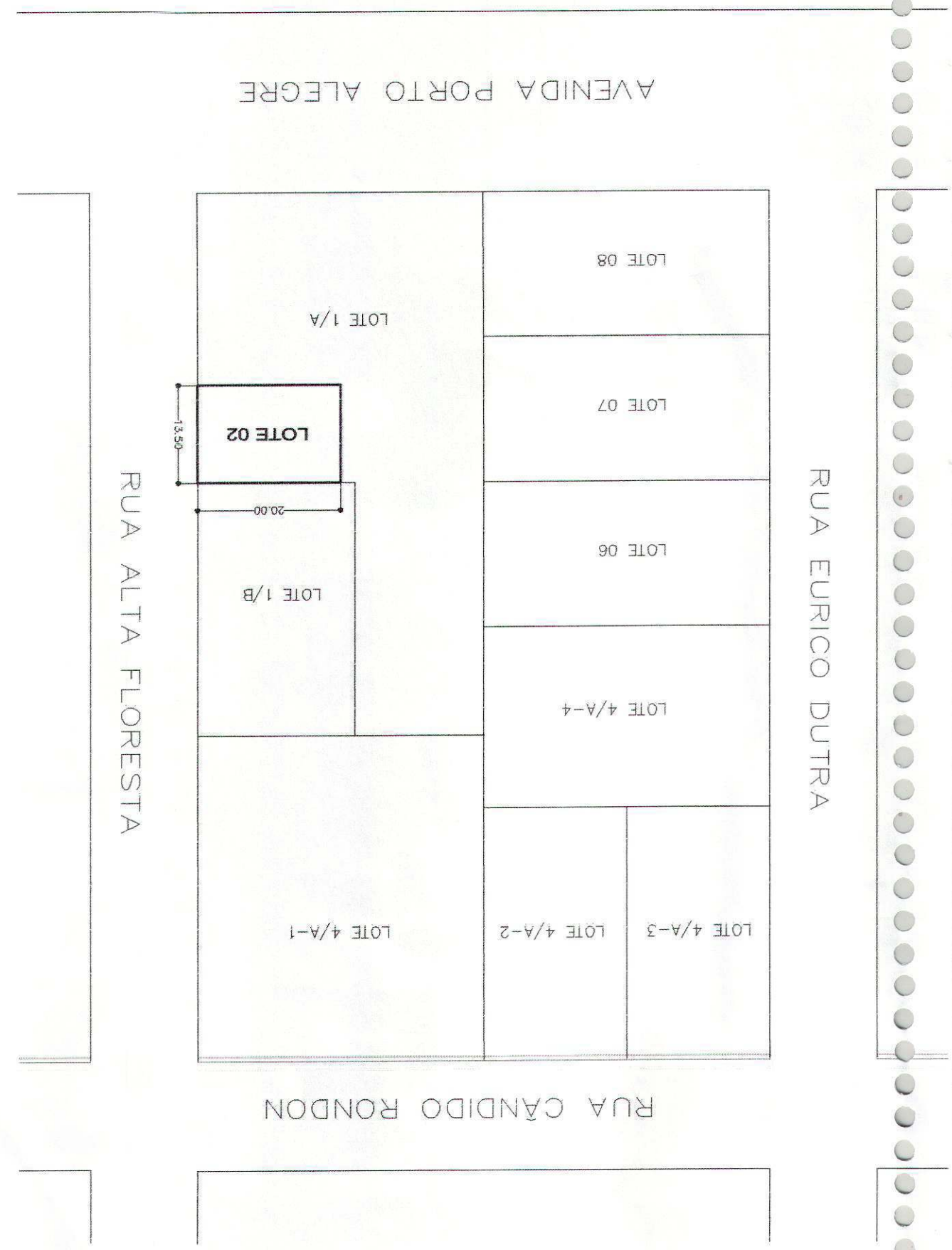

ASSUNTO: PROJETO GEOMÉTRICO DO LOTE 2 DESTINADO A PROCURADORIA GERAL

LOCAL: LOTE A - QUADRA 02 - EQ. COMUNITÁRIO CENTRO - SORRISO / MT

AUTOR DO PROJETO: Prefeitura Municipal de Sorriso
 Ricardo Alexandre Veloso Silva
 Eng.º Civil CREA 8864/D-MT

PROPRIETÁRIO: PREF. MUN. DE SORRISO
 CNPJ: 03.239.076/0001-62

ESTATÍSTICA: LOTE A: 2.230,00M2
 LOTE 1/A: 1.960,83M2
 LOTE 02: 270,00M2

RESP. PELA EXECUÇÃO: [Signature]

DATA: ABR/2004

ESCALA: 1/750

DESENHO: [Signature]

ARQUIVO: [Signature]

OBSERVAÇÕES:

Projeto: **DESMEMBRAMENTO**

DETALHES: **LOTE URBANO - ÁREA COMUNITÁRIA**

Prefeitura da Cidade **SORRISO**
 Desenvolvimento e Justiça Social

FOLHA: **02**