

CROQUI DE LOCALIZAÇÃO DO LOTEAMENTO
ESCALA: 1/5000

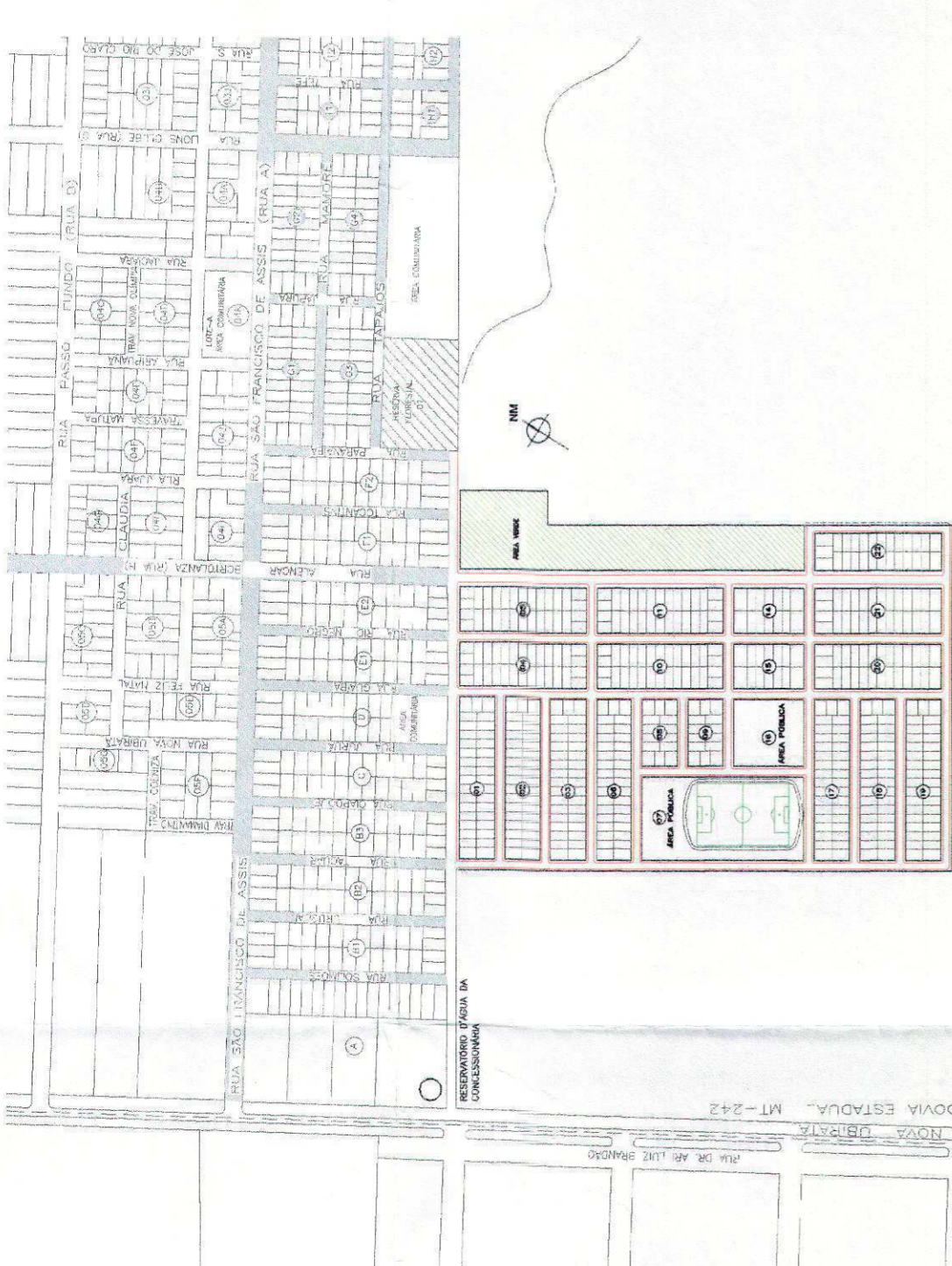

INFRAESTRUTURA DAS ADJACÊNCIAS
ESCALA: 1/5000

- RUAS EXISTENTES PAVIMENTADAS
- REDE DE DRENAGEM DE ÁGUAS PLUVIAIS
- REDE DE ABASTECIMENTO DE ÁGUA
- REDE DE ENERGIA E TELEFONIA

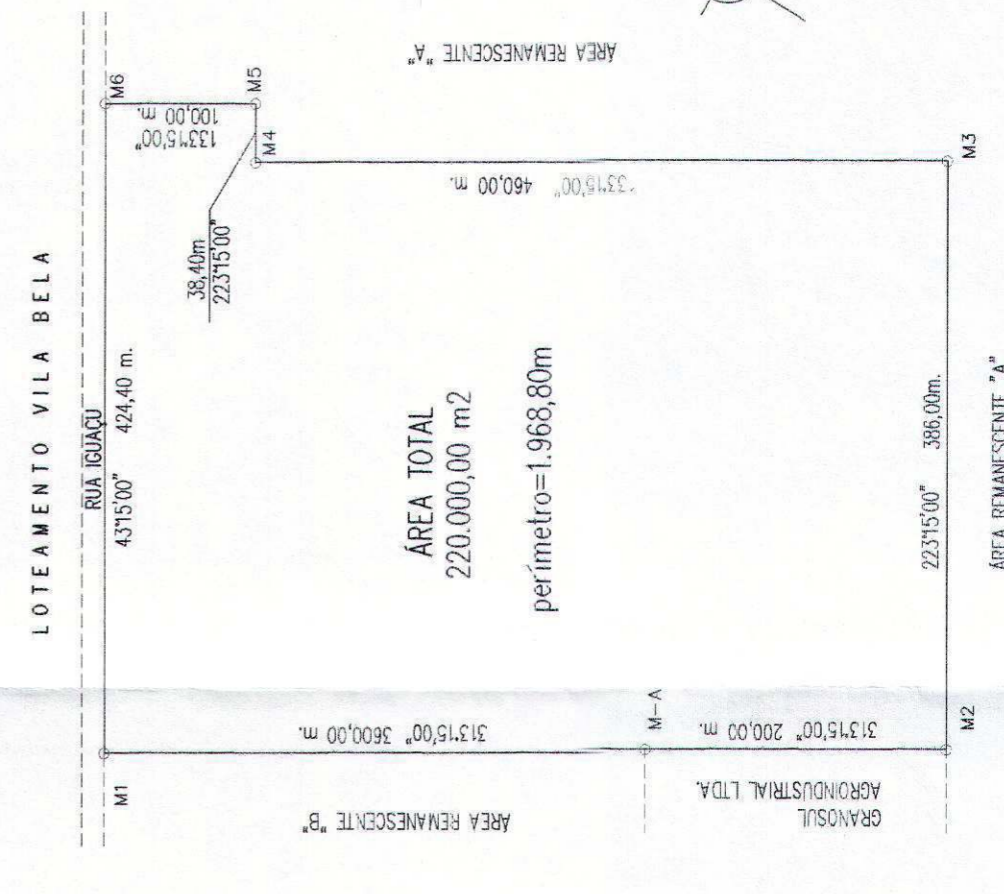

DESCRIÇÃO DA ÁREA
ESCALA: 1/5000

M-M	AZIMUTE	DISTÂNCIA (m)
M1-M2	313°15'00"	560,00
M2-M3	223°15'00"	386,00
M3-M4	133°15'00"	460,00
M4-M5	223°15'00"	38,40
M5-M6	133°15'00"	100,00
M6-M1	43°15'00"	424,40

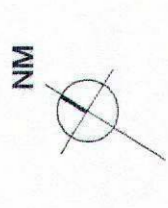

VISTO
Em 19/10/2006

PREFEITURA MUNICIPAL DE SORRISO
Jan Assad Lahham
5797 Civil CREA-MT 8558-V0
Unidade do Departamento de Engenharia



ARQUITETÔNICO

LOCALIZAÇÃO

OBRA: **LOTEAMENTO "NOVA ALIANÇA"**

LOCAL: **SORRISO - MT**

FOLHA: **A1**

AUTOR DO PROJETO:
PATRICIA NISHIMURA UCHIMURA
ARQUITETA
CREA-MT 10.989-V0

VISTO:
JAN ASSAD LAHAM
ENGENHEIRO CIVIL
CREA-MT 8.558/V0

ÁREAS:
22.000ha
VER QUADRO DE ÁREAS
PRANCHA A2

PROPRIETÁRIO:
PREF. MUN. DE SORRISO
CNPJ: 03.239.076/0001-62

DATA: **NOVEMBRO/2006**

DESENHO:
ESCALA: **INDICADA**

ARQUIVO: