

**ESQUADRIAS**

| TIPO  | ALTEURA | OBSERVAÇÃO                                  |
|-------|---------|---|
| PORTA | 210     | PORTA DE MADEIRA DE ABRE 1F                 |
| P1    | 60      | PORTA DE MADEIRA DE ABRE 1F                 |
| P2    | 60      | PORTA DE MADEIRA DE ABRE 1F                 |
| P3    | 60      | PORTA DE MADEIRA DE ABRE 1F 10mm INCLUIR    |
| P4    | 60      | PORTA DE MADEIRA DE ABRE 1F                 |
| P5    | 60      | PORTA DE MADEIRA DE ABRE 1F 10mm INCLUIR    |
| P6    | 60      | PORTA DE MADEIRA DE ABRE 1F 10mm INCLUIR    |
| P7    | 1,20    | PORTA DE MADEIRA DE ABRE 2F                 |
| P8    | 1,20    | PORTA DE MADEIRA DE ABRE 2F                 |
| P9    | 200     | PORTA DE MADEIRA DE ABRE 2F 10mm INCLUIR    |
| P10   | 60      | PORTA DE ALUMINIO PAINEL ACABAMENTO NATURAL |
| P11   | 60      | PORTA DE ALUMINIO PAINEL ACABAMENTO NATURAL |
| P12   | 180     | PORTA DE MADEIRA DE ABRE 2F 10mm INCLUIR    |
| P13   | 285     | PORTA DE MADEIRA DE ABRE 2F 10mm INCLUIR    |

**JANELAS**

| TIPO | ALTEURA | OBSERVAÇÃO                |
|------|---------|---------------------------|
| J1   | 80      | JANELA DE MADEIRA DE ABRE |
| J2   | 150     | JANELA DE MADEIRA DE ABRE |
| J3   | 80      | JANELA DE MADEIRA DE ABRE |

**OBSERVAÇÃO**  
AS COTAS PREVALECEM SOBRE O DESENHO

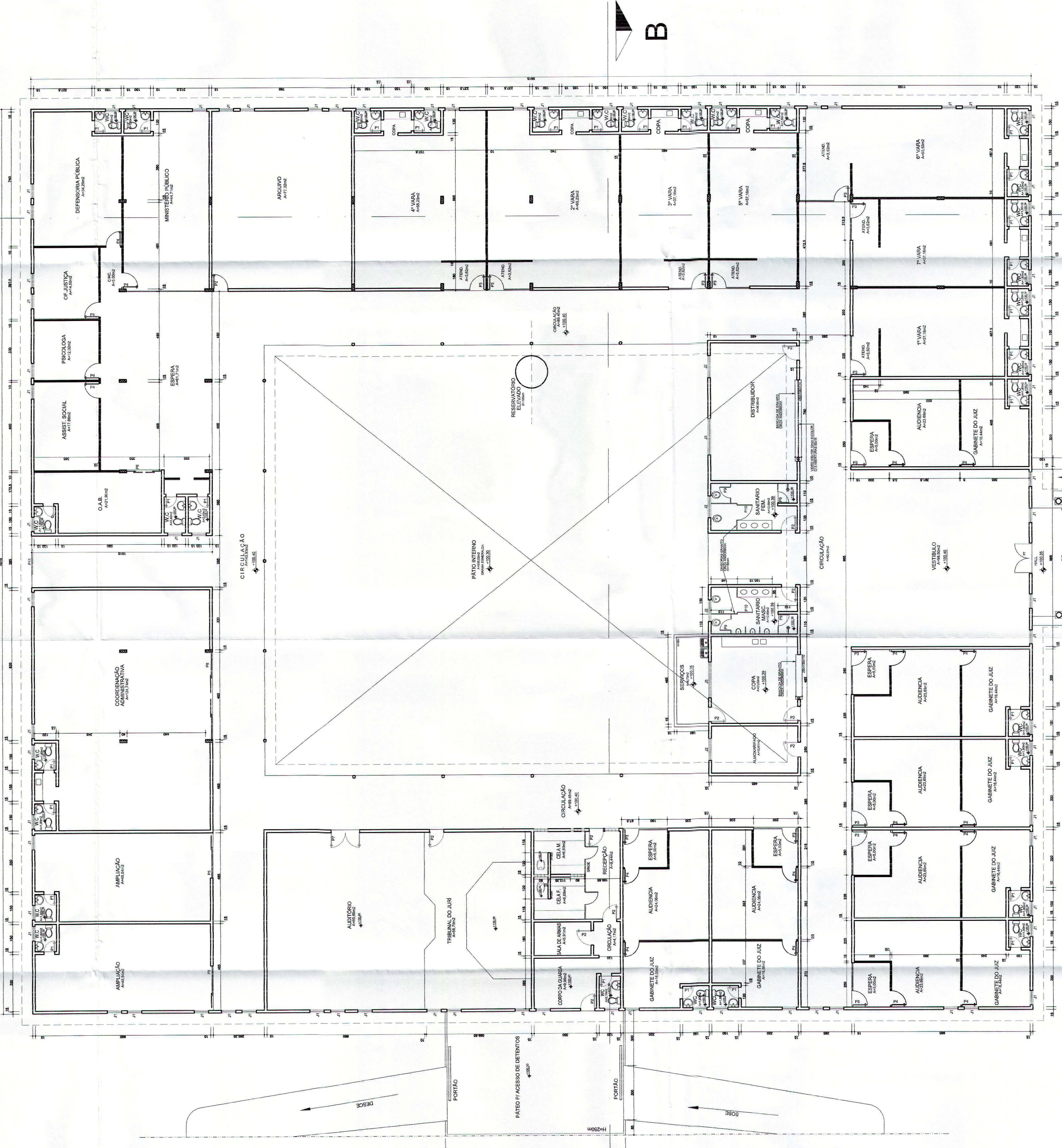

**PLANTA BAIXA**

ESC 1:100

**EDIFÍCIO PÚBLICO - FÓRUM PADRAO TERCEIRA ENTRANCIA**

**TRIBUNAL DE JUSTIÇA DO ESTADO DE MATO GROSSO FORUM DA COMARCA DE SORRISO**

PROPRIETARIO - C.N.P.J  
LOCAL E INSC. CADASTRAL  
AUTOR DO PROJETO  
RESPONSÁVEL TÉCNICO  
DATA - JAN.2006  
ESCALA - INDICADA

ASSUNTO  
**PLANTA BAIXA**

FOLHA Nº  
ARQ  
**02/07**

ESTATÍSTICA  
N.º DE COTAGEM  
TERREÇO  
C. APROVADO  
N.º DE PISO  
APROVADO

A. TERRENO: 6.330m2  
A. A SER CONSTRUÍDA: 2.249,08m2  
A. COBERTA: 2.518,47m2