

CONTRATO PARTICULAR DE COMPRA E VENDA.

Pelo presente instrumento particular de compra e venda, de um lado, o Sr. **RAIMUNDO MACHADO DA SILVA**, brasileiro, maior, vigia noturno, portador da Cédula de Identidade RG nº 848.861, SSP/MT, inscrito no CPF sob nº 535.471.361-72, residente e domiciliado a Rua um, nº 73, bairro São Domingos, nesta cidade de Sorriso - MT, denominado de ora em diante simplesmente **VENDEDOR**, e do outro lado a Sra. **DELZUITA SOUSA COSTA**, brasileira, maior, do lar, Portadora da Cédula de Identidade RG nº 101.977-8 SSP/MT, residente e domiciliada a Rua um, nº 73, bairro São Domingos, nesta cidade de Sorriso - MT, denominada de ora em diante simplesmente **COMPRADORA** mediante as seguintes cláusulas e condições:

CLÁUSULA PRIMEIRA - O **VENDEDOR** vende a **COMPRADORA**, Um terreno urbano, **lote nº 30 da quadra nº 07**, do Loteamento Urbanizado São Domingos, adquirido da Prefeitura Municipal de Sorriso / MT, nesta cidade de Sorriso/MT.

CLÁUSULA SEGUNDA - O preço justo e acertado da presente transação é de 1.000,00(um mil reais) que serão pagos no ato deste instrumento.

CLÁUSULA TERCEIRA - O presente instrumento é feito de forma Irrevogável e irretroatável, não permitindo a ambas as partes a faculdade do arrependimento.

CLÁUSULA QUARTA - Em caso de morte de qualquer das partes contratantes, os herdeiros ou sucessores legalmente constituídos, darão cumprimento às cláusulas e condições compactuadas neste instrumento.

CLÁUSULA QUINTA - As partes elegem o fórum da Comarca de Sorriso /MT para dirimirem-se quaisquer dúvidas referente a este contrato.

E, para constar, datamos e assinamos em duas vias de igual forma e teor, na presença de duas testemunhas que tudo assistiram e presenciaram.

Sorriso/ MT, 04 de Dezembro de 2001.

DELZUITA SOUSA COSTA
COMPRADORA

RIMUNDO MACHADO DA SILVA
VENDEDOR

TESTEMUNHAS:

Janke
LÉCIO VILMAR JANKE

Glecy Araujo Silva
GLECY ARAUJO SILVA

LEI Nº 7.116 DE 29/08/83

069

DIRRETORIA DO INSESTAB E CRIMIN

MARINA GASSEIRA BASTOS ARRUDA

CPF: *****

TERM 12742 S.D. MAMAHAO-MA

DOC ORIGEM C. NASC. LIV. 35 FLS. 186

PALMEIRAS-PI

28/09/1955

ANTONIA DE SOUSA COSTA

NATURALIDADE

JOSE DE SOUSA COSTA

FILIAÇÃO

NOME DELZUITA SOUSA COSTA

REGISTRO GERAL 1101977-8

DATA DE EXPEDIÇÃO 24/10/94

VALIDA EM TODO O TERITÓRIO NACIONAL

CARTEIRA DE IDENTIDADE

ASSINATURA DO TITULAR

Delzuita S. Costa

ESTADO DE MATO GROSSO

SECRETARIA DE JUSTIÇA

INSTITUTO DE IDENTIFICAÇÃO DR. AROLDO MENDES DE PAIVA

REPUBLICA FEDERATIVA DO BRASIL

REPUBLICA FEDERATIVA DO BRASIL

POLEGAR DIREITO

Assinatura ou impressão digital do eleitor

VALIDO SOMENTE COM MARCA D'ÁGUA - JUSTIÇA ELEITORAL

REPUBLICA FEDERATIVA DO BRASIL

TÍTULO ELEITORAL

NOME DO ELEITOR DELZUITA SOUSA COSTA

DATA DE NASCIMENTO 28/09/1955

Nº INSCRIÇÃO 157317918/21

ZONA 043

SEÇÃO 0065

MUNICÍPIO / UF SDRR ISO / MT

DATA DE EMISSÃO 13/12/95

JUIZ ELEITORAL Jorge Pinobono

Juiz Eleitoral

VALIDO SOMENTE COM MARCA D'ÁGUA - JUSTIÇA ELEITORAL

Cartão de uso pessoal e intransferível.
Deve ser apresentado junto com um documento de identidade.

Emissão MAR/2005

BANCO DO BRASIL

MINISTÉRIO DA FAZENDA
Secretaria da Receita Federal

CPF

Cadastro de Pessoas Físicas

Número de Inscrição 921.055.051-04

Nome DELZUITA SOUSA COSTA

Data de Nascimento 28/09/1955

REPUBLICA FEDERATIVA DO BRASIL
15 de Novembro de 1889



Centrais Elétricas Matogrossenses S/A
 Rua Manoel dos Santos Coimbra, 184 - Cuiabá - MT
 CNPJ 03.467.321/0001-99 Insc. Estadual 13.020.425-0

Nota Fiscal/Fatura de Energia Elétrica - Série Única - 000.761.305
 Emissão: 28/07/2006 GRUPO B
 Apresentação: 01/08/2006 FAT - 07-2006370223700-3

CLEMILDE ARAUJO SILVA
 RUA D,65
 Compl.: 1671912330000
 Bairro.: CENTRO
 CEP: 78890-000 SORRISO
 CNPJ/CPF: 01612877192
 INSCRIÇÃO ESTADUAL:

PARA ATENDIMENTO
 INFORME ESTE NÚMERO
 Unidade Consumidora - UC

Vencimento
28/08/2006

5323428

Consumo
70 kWh

Referência
07/2006

Valor até o Vencimento
R\$ 27,02

Dados de Cadastro

Classificação: RESIDENCIAL-MONOFASICO
 Tipo de Tarifa: CONVENCIONAL
 Tensão Nominal ou Contratada(V): 127
 Limites adequados de tensão(V): 116 a 133

Dados de Leitura

Leitura anterior: 26/06/2006
 Leitura atual: 27/07/2006
 Próxima leitura: 28/08/2006

Dados de Medição

Equipamento: 0007121796
 Unidade de medida: kWh
 Origem da Leitura atual: Lida
 Leitura atual (em 27/07/2006): 6388
 Leitura anterior (em 26/06/2006): 8318
 Consumo medido no mês: 70
 Consumo faturado no mês: 70
 Número de dias faturados: 31
 Consumo médio diário: 2,26
 Constante de Faturamento: 1
 Fator de potência:

Dados de Faturamento

Descrição	Qtde-Faturada	Tarifa s/ICMS	Valor(R\$)
CONSUMO	70	0,305000	21,35
VALOR DO COFINS			1,42
VALOR DO PIS			0,31
VALOR DO ICMS			0,00
Total - Preço (1)			23,08

Outros Lançamentos, Cobranças e Serviços Autorizados

Item	Valor(R\$)
CORRECAO MONETARIA POR ATRASO 05/2006	0,09
JUROS CONTA ANTERIOR 05/2006	0,14
MULTA CONTA ANTERIOR 05/2006	0,47
CIP-CONTRIB DE ILUM PUB	3,24
Total - Outros (2)	3,94

HISTÓRICO DE CONSUMO DE ENERGIA ELÉTRICA - kWh

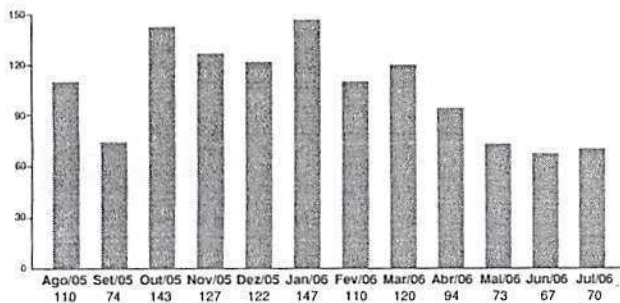

MÉDIA DOS 3 ÚLTIMOS CONSUMOS DE ENERGIA **70,00 kWh**

MENSAGENS:

DATA DE VENCIMENTO ALTERADA CONFORME SOLICITADO
 *OS DIREITOS DE CREDITO CONTEMPLADOS NA PRESENTE FATURA FORAM
 EMPENHADOS E CONDICIONALMENTE CEDIDOS AO BID, EM GARANTIA AO
 EMPRÉSTIMO QUE TAL BANCO CONCEDEU À CEMAT*.
 CONTA SEM BENEFICIO DA TARIFA BAIXA RENDA (RES 246 E 485/02).

TOTAL GERAL (1) + (2) R\$ 27,02

Composição do Preço (Art. 31, Resolução 166/2005)

Item	Valor (R\$)
DISTRIBUICAO	7,95
ENC. SETORIAIS	2,48
ENERGIA	10,07
TRANSMISSAO	0,52
TRIBUTOS	2,06
Soma Demonstrativo	23,08

Apuração do ICMS

Base de Cálculo(R\$)	Aliquota(%)	Valor(R\$)
0,00	,00%	0,00

Reservado ao Fisco Período Fiscal: **28/07/2006**
8611.2622.C0E1.D052.FF48.7332.F50A.CF46

Para pagamentos após o vencimento será cobrado multa de 2% acrescido de juros de 0,0333% por dia de atraso e atualização monetária com base no IGP-M, conforme Lei nº 10.438/02, a ser cobrada na próxima conta.

Esta unidade consumidora estará passível de suspensão do fornecimento, em caso de não pagamento desta fatura, conforme legislação vigente.

SICREDI 748-X 74893.10511 31087.108127 06500.511008 6 27520000001467

Pagável preferencialmente no SICREDI/BANSICREDI						Vencimento	20/04/2005
PREFEITURA MUNICIPAL DE SORRISO - IPTU / 2005						Agência / Código do Cedente	0812-06/50051
Emissão	23/03/2005	Parcela	Única	Espécie	Camê	Aceite	Data de Processamento
						23/03/2005	
Nosso Número / Código do Docur		051310871 -					
(-) Valor do Documento		14,67					
(-) Desconto / Abatimento							
(+) Mora / Multa							
(+) Outros Acréscimos							
(=) Valor Cobrado							
Imóvel: 8857 Inscr.: 1.11.007.0030.2 11838 RAIMUNDO MACHADO DA SILVA 535.471.361-72 A 01, 000065 BAIRRO SAO DOMINGOS Sorriso MT						Código de Baixa Autenticação Mecânica - FICHA DE COMPENSAÇÃO	
							

SICREDI 748-X 74893.10511 31088.008128 06500.511008 2 27520000000616

Pagável preferencialmente no SICREDI/BANSICREDI						Vencimento	20/04/2005
PREFEITURA MUNICIPAL DE SORRISO - IPTU / 2005						Agência / Código do Cedente	0812-06/50051
Emissão	23/03/2005	Parcela	Parc01	Espécie	Camê	Aceite	Data de Processamento
						23/03/2005	
Nosso Número / Código do Docur		051310880 -					
(-) Valor do Documento		6,16					
(-) Desconto / Abatimento							
(+) Mora / Multa							
(+) Outros Acréscimos							
(=) Valor Cobrado							
Imóvel: 8857 Inscr.: 1.11.007.0030.2 11838 RAIMUNDO MACHADO DA SILVA 535.471.361-72 A 01, 000065 BAIRRO SAO DOMINGOS Sorriso MT						Código de Baixa Autenticação Mecânica - FICHA DE COMPENSAÇÃO	
							

SICREDI 748-X 74893.10511 31089.808120 06500.511016 4 27820000000610

Pagável preferencialmente no SICREDI/BANSICREDI						Vencimento	20/05/2005
PREFEITURA MUNICIPAL DE SORRISO - IPTU / 2005						Agência / Código do Cedente	0812-06/50051
Emissão	23/03/2005	Parcela	Parc02	Espécie	Camê	Aceite	Data de Processamento
						23/03/2005	
Nosso Número / Código do Docur		051310898 -					
(-) Valor do Documento		6,10					
(-) Desconto / Abatimento							
(+) Mora / Multa							
(+) Outros Acréscimos							
(=) Valor Cobrado							
Imóvel: 8857 Inscr.: 1.11.007.0030.2 11838 RAIMUNDO MACHADO DA SILVA 535.471.361-72 A 01, 000065 BAIRRO SAO DOMINGOS Sorriso MT						Código de Baixa Autenticação Mecânica - FICHA DE COMPENSAÇÃO	
							

SICREDI 748-X 74893.10511 31090.108122 06500.511032 1 28130000000610

Pagável preferencialmente no SICREDI/BANSICREDI						Vencimento	20/06/2005
PREFEITURA MUNICIPAL DE SORRISO - IPTU / 2005						Agência / Código do Cedente	0812-06/50051
Emissão	23/03/2005	Parcela	Parc03	Espécie	Camê	Aceite	Data de Processamento
						23/03/2005	
Nosso Número / Código do Docur		051310901 -					
(-) Valor do Documento		6,10					
(-) Desconto / Abatimento							
(+) Mora / Multa							
(+) Outros Acréscimos							
(=) Valor Cobrado							
Imóvel: 8857 Inscr.: 1.11.007.0030.2 11838 RAIMUNDO MACHADO DA SILVA 535.471.361-72 A 01, 000065 BAIRRO SAO DOMINGOS Sorriso MT						Código de Baixa Autenticação Mecânica - FICHA DE COMPENSAÇÃO	
							



AGUAS DE SORRISO LTDA.
C.N.P.J. 04.002.227/0001-27
AV. PORTO ALEGRE, 2735 - CENTRO

Nº G02-001.318 FATURA 08/2006
SEQUENCIAL 103152290608

NOME / ENDEREÇO LOCALIZAÇÃO MATRÍCULA
DELZUITA SOUZA COSTAN 081.077.001.2720.01 0315229-4
Rua SÃO JUDAS TADEU 65
SITUAÇÃO DO FATURAMENTO
ENTREGA NO IMÓVEL

CADASTRO DO CLIENTE Nº HIDRÔMETRO
RES COM IND PUB TOTAL PLANTÃO
001 000 000 000 001 9996-8665/96210432 A00L587538

HISTÓRICO DO CONSUMO FATURAMENTO m³ MENSAGEM / OCORRÊNCIA
03/2006 LIDO 14 06/2006 MINIMO 10 PAGAVÉL NAS FARMÁCIAS BIOFARMA, SUPER-
04/2006 LIDO 13 07/2006 INFORMADO10 MERCADO AMIGÃO, DROGALAR, PROQUIFARMA,
05/2006 MINIMO 10 08/2006 INFORMADO10 SICREDI, COOPERCEM (REDE CEMAT).

LEITURA ATUAL	DATA DA LEITURA	DADOS DA LEITURA	CONSUMO - m³	
			MÉDIO - ÚLTIMOS 6 MESES	DO MÊS
LEITURA ANTERIOR	07/08/2006	001180	11	10
	06/07/2006	001185		

TABELA TARIFÁRIA	DESCRIÇÃO DOS SERVIÇOS	PARC.	VALOR FATURADO
RESIDENCIAL	FATURAMENTO DE AGUA		11,00
0 - 10 1,10	Taxa de multa REP. 06/06	01/01	0,23
11 - 20 1,65	Taxa de juros REP. 06/06	01/01	0,04
21 - 30 2,75			
31 - 40 4,13			
MAIOR 40 4,13			
COMERCIAL			
0 - 10 2,56			
MAIOR 10 3,85			
INDUSTRIAL			
0 - 10 3,00			
MAIOR 10 4,46			
PÚBLICO			
0 - 10 2,92			
MAIOR 10 4,75			

VENCIMENTO ► 28/08/2006 TOTAL A PAGAR 11,27

EM 14/08/2006 NOSSOS ARQUIVOS APRESENTAVAM 01 FATURA(S)
VENCIDA(S), NO VALOR DE R\$ 11,25.

RECORRER IMEDIATAMENTE OS REGISTROS DE FATURAMENTO