

QUADRA 15

LOTE	NOME	DADOS	SITUAÇÃO	DOCUMENTOS/HISTÓRICO
37	LAZARA DE OLIVEIRA MENDONÇA	RG:650497 SSP/MT CPF:	FAVORECIDO	TERMO DE DOAÇÃO RG, TITULO DE ELEITOR CONTA DE ÁGUA, LUZ
38	LORECI RODRIGUES DOS SANTOS	RG:10R/2.662.373 SSP/SP CPF:	FAVORECIDO	TERMO DE DOAÇÃO AUTORIZAÇÃO PARA ESCRITURA RG, TITULO DE ELEITOR CONTA DE ÁGUA
39	ZULMIRA SILVA ATHAYDES	RG:1.004.122 SSP/MT CPF:	FAVORECIDO	RG, TITULO DE ELEITOR CONTA DE ÁGUA, LUZ NÃO LOCALIZA O TERMO DE DOAÇÃO MAS SEU NOME CONSTA NA RELAÇÃO DOS FAVORECIDOS

DRA

CONTRATO DE COMPROMISSO DE DOAÇÃO DE TERRENO

Que entre si fazem de um lado o MUNICIPIO DE SORRISO, neste ato representado pelo PREFEITO MUNICIPAL - SR. JOSÉ DOMINGOS FRAGA FILHO, brasileiro, solteiro, engenheiro agrônomo, portador do CIC sob nº 110.210.551-15 e RG nº 083.893 SSP/MT, de ora em diante denominado MUNICIPIO, e de outro lado o(a) Sr.(a) LAZARA DE OLIVEIRA MENDONÇA, brasileira, portadora da RG nº 650 497- SSP/MT,

de ora em diante denominado FAVORECIDO(A), acertam o que segue:

CLÁUSULA PRIMEIRA: O MUNICIPIO DE SORRISO, por este instrumento se compromete doar ao FAVORECIDO(A) o lote nº 03 da Quadra 15 do Loteamento Urbanizado São Domingos, neste município.

CLÁUSULA SEGUNDA: O FAVORECIDO(A) se compromete no prazo de 12 (doze) meses a contar da assinatura deste instrumento, edificar o terreno ora doado, de acordo com o projeto Padrão fornecido pelo município.

CLÁUSULA TERCEIRA: O terreno ora doado não poderá ser comercializado antes da lavratura da escritura.

CLÁUSULA QUARTA: Fica o FAVORECIDO(A) ciente de que o não cumprimento das cláusulas deste instrumento, da Lei Municipal 224/92 e do Decreto-Lei nº 027/92 de 24 de Agosto de 1992, ensejará na

automática devolução do terreno ao MUNICÍPIO.

CLÁUSULA QUINTA: Em caso de devolução do terreno ao MUNICÍPIO, o(a) FAVORECIDO(A) não será indenizado(a) em hipótese ou valor algum.

CLÁUSULA SEXTA: As despesas de escrituração e outras que advirem sobre o imóvel após a assinatura deste instrumento serão de inteira responsabilidade do(a) FAVORECIDO(A).

CLÁUSULA SÉTIMA: Em caso de divergências o Foro competente para dirimir dúvidas será aquele ao qual o Município de Sorriso estiver jurisdicionado.

E por estarem justos e contratados, lavram, datam e assinam o presente em duas vias de igual teor e forma, juntamente com duas testemunhas.

Sorriso(MT), em

JOSE DOMINGOS FRAGA FILHO  
PREFEITO MUNICIPAL

FAVORECIDO(A)

TESTEMUNHAS

1. ----- 2. -----

VALIDA EM TODO O TERRITÓRIO NACIONAL

REGISTRO GERAL 650 497 DATA DE EXPEDIÇÃO 19.11.86

NOME LAZARA DE OLIVEIRA MENDONÇA

FILIAÇÃO José Lourenço Pontes Maria Augusta

NATURALIDADE DATA DE NASCIMENTO

São L. Jerônimo-PR 10.11.33

Cert. Cas. 193.511.1.1.5.10.11.45

Assai-PR

CUIABÁ-MT 344514471/00

ASSINATURA DO DETENTOR

LEI Nº 7.118 DE 20/08/83

REPÚBLICA FEDERATIVA DO BRASIL

ESTADO DE MATO GROSSO SECRETARIA DE SEGURANÇA PÚBLICA P.I. 21

INSTITUTO DE IDENTIFICAÇÃO DR. AROLD MENDES DE PAIVA

POLEGAR DIREITO

NÃO ALFABETIZADA

ASSINATURA DO TITULAR

CARTEIRA DE IDENTIDADE

REPÚBLICA FEDERATIVA DO BRASIL

TÍTULO ELEITORAL

NOME DO ELEITOR LAZARA DE OLIVEIRA MENDONÇA

JUSTIÇA ELEITORAL 1º TURNO 03/10/2004

COMPROVANTE DE VOTAÇÃO

LAZARA DE OLIVEIRA MENDONÇA

ZONA 043 SEÇÃO 006

DATA DE EMISSÃO 02/03/91

Inscrição: 0157 3649 1805

NASC: 10/11/1933 ZONA: 043 SEÇÃO: 0062

JUSTIÇA ELEITORAL

AGUAS DE SORRISO LTDA. C.N.P.J. 04.002.227/0001-27 AV. PORTO ALEGRE, 2735 - CENTRO		G02-001.065	06/2006			
NOME / ENDEREÇO LAZARA OLIVEIRA MENDONÇA Rua SANTA IZABEL S.DOMING 115		SEQUENCIAL 103273260606				
		LOCALIZAÇÃO 081.077.001.0090.01	MATRÍCULA 0327326-1			
SITUAÇÃO DO FATURAMENTO ENTREGA NO IMOVEL						
CADASTRO DO CLIENTE			Nº HIDRÔMETRO			
RES	COM	IND	PUB	TOTAL	<b>PLANTÃO</b>	
001	000	000	000	001	9996-8665/96210432	A00L587323

HISTÓRICO DO CONSUMO FATURAMENTO m³				MENSAGEM / OCORRÊNCIA			
01/2006	MINIMO	10	04/2006	MINIMO	10	PAGAVEL NAS FARMACIAS BIOPARMA, SUPER-	
02/2006	MEDIO	11	05/2006	MINIMO	10	MERCADO AMIGÃO, DROGALAR, PROQUIFARMA,	
03/2006	MINIMO	10	06/2006	LIDO	10	SICREDI, COOPERCEM (REDE CEMAT).	

LEITURA	DATA DA LEITURA	DADOS DA LEITURA	CONSUMO - m³	
			MÉDIO - ÚLTIMOS 6 MESES	DO MÊS
LEITURA ATUAL	06/06/2006	000617	10	10
LEITURA ANTERIOR	06/05/2006	000607		

TABELA TARIFÁRIA	DESCRIÇÃO DOS SERVIÇOS	PARC.	VALOR FATURADO
<b>RESIDENCIAL</b>	FATURAMENTO DE AGUA		11,00
0 - 10		1,10	
11 - 20		1,65	
21 - 30		2,75	
31 - 40		4,13	
MAIOR 40		4,13	
<b>COMERCIAL</b>			
0 - 10		2,56	
MAIOR 10		3,85	
<b>INDUSTRIAL</b>			
0 - 10		3,00	
MAIOR 10		4,46	
<b>PÚBLICO</b>			
0 - 10	2,92		
MAIOR 10	4,75		

VENCIMENTO ► 28/06/2006 TOTAL A PAGAR 11,00

FONE DO ESCRITÓRIO 3544-2145  
APÓS 15 DIAS DO VENCIMENTO, SUJEITO A SUSPENSÃO DO FORNECIMENTO DE ABASTECIMENTO DE ÁGUA E MULTA DE 2% E JUROS DIÁRIO.

**LAZARA DE OLIVEIRA MENDONCA**

RUA I,115  
 Compl.: 1671912108000  
 Bairro: SAO DOMINGOS  
 78890 - 000 SORRISO  
 CNPJ/CPF: 34451447100  
 Insc.Estadual:

PARA ATENDIMENTO  
 INFORME ESTE NÚMERO  
 Unidade Consumidora - UC

**5321077**

Vencimento  
**10/07/2006**

Consumo  
**69 kWh**

Referência  
**06/2006**

Valor até o Vencimento  
**R\$ 25,35**

**Dados de Cadastro**

Classificação: RESIDENCIAL-MONOFASICO  
 Tipo de tarifa: CONVENCIONAL  
 Tensão Nominal ou Contratada(V): 127 /  
 Limites adequados de tensão(V): 116 a 133 / a

**Dados Leitura**

Leitura anterior: 25/05/2006  
 Leitura atual: 26/06/2006  
 Próxima leitura: 27/07/2006

**Dados de Medição**

Equipamento: 0007118171  
 Unidade de medida: kWh  
 Origem da Leitura atual: LIDA  
 Leitura atual (em 26/06/2006): 837  
 Leitura anterior (em 25/05/2006): 768  
 Consumo medido no mês: 69  
 Consumo faturado no mês: 69  
 Número de dias faturados: 32  
 Consumo médio diário: 2,16  
 Constante de faturamento: 1  
 Fator de potência:  
 Perdas de transformação:

**Dados de faturamento**

Descrição	Qtd. Faturada	Tarifa s/ICMS	Valor (R\$)
CONSUMO	69	0,305000	21,05
VALOR DO COFINS			0,87
VALOR DO PIS			0,19
VALOR DO ICMS			0,00
Total - Preço (1)			22,11

**Outros, Lancamentos, Cobranças e Serviços Autorizados**

Item	Valor (R\$)
CIP-CONTRIB DE ILUM PUB	3,24
Total - Outros (2)	3,24

**HISTÓRICO DE CONSUMO DE ENERGIA ELÉTRICA - kWh**

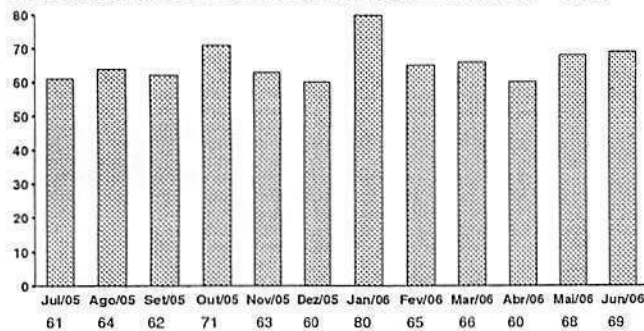

MÉDIA DOS 3 ÚLTIMOS CONSUMOS DE ENERGIA 65,67 kWh

\*PARA ATENDER A RESOLUCAO ANEEL 057/2004 A CEMAT MELHOROU AINDA MAIS SEU ATENDIMENTO TELEFONICO, QUE E GRATUITO, 24 HORAS E EM TODOS OS DIAS DA SEMANA\*

**TOTAL (1) + (2) R\$ 25,35**

**Composição do Preço (Art. 31, Resolução 166/2005)**

Item	Valor R\$
DISTRIBUICAO	7,83
ENC. SETORIAIS	2,44
ENERGIA	9,92
TRANSMISSAO	0,51
TRIBUTOS	1,41
Soma Demonstrativo	22,11

**Composição do ICMS**

Base de Cálculo(R\$)	Aliquota(%)	Valor(R\$)
0,00	,00%	0,00

**Reservado ao Fisco**

Período Fiscal: 27/06/2006

0000 73AE DAPP 5031 E44D 1AA4 0A29.610C

Use energia elétrica de maneira eficiente!